annexe3

Les Portes d'Alsace

Annexé à un acte reçu par
la S.C.P. J. GEISMAR, B. KNITTEL,
N. GEISMAR-WISS, notaires associés
à COLMAR (68), le 23/12/2010
rép. n° 65.464
Notaire :

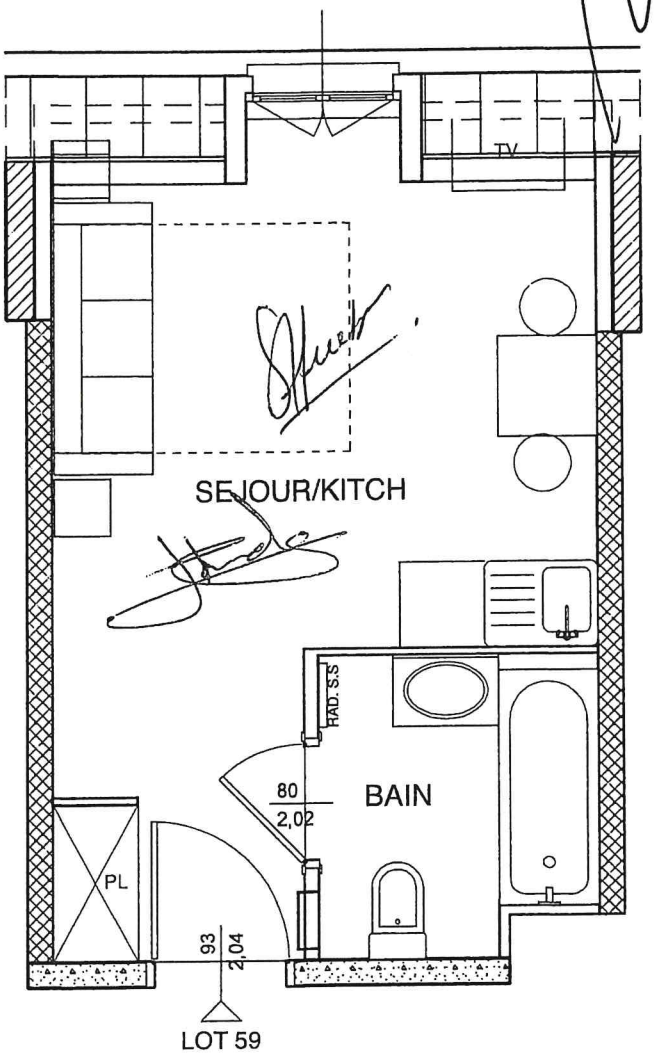

Rosheim, le 30.11.2007

LOT 59		TYPE	1 piece
N		NIVEAU	COMBLES
		SURFACE HABITABLE	20,94m2

Surfaces non définitives sous réserve de plan d'éxecution

ESQUISSE N° _____

COMMUNE

Page

Section

Parcelle

Adresse

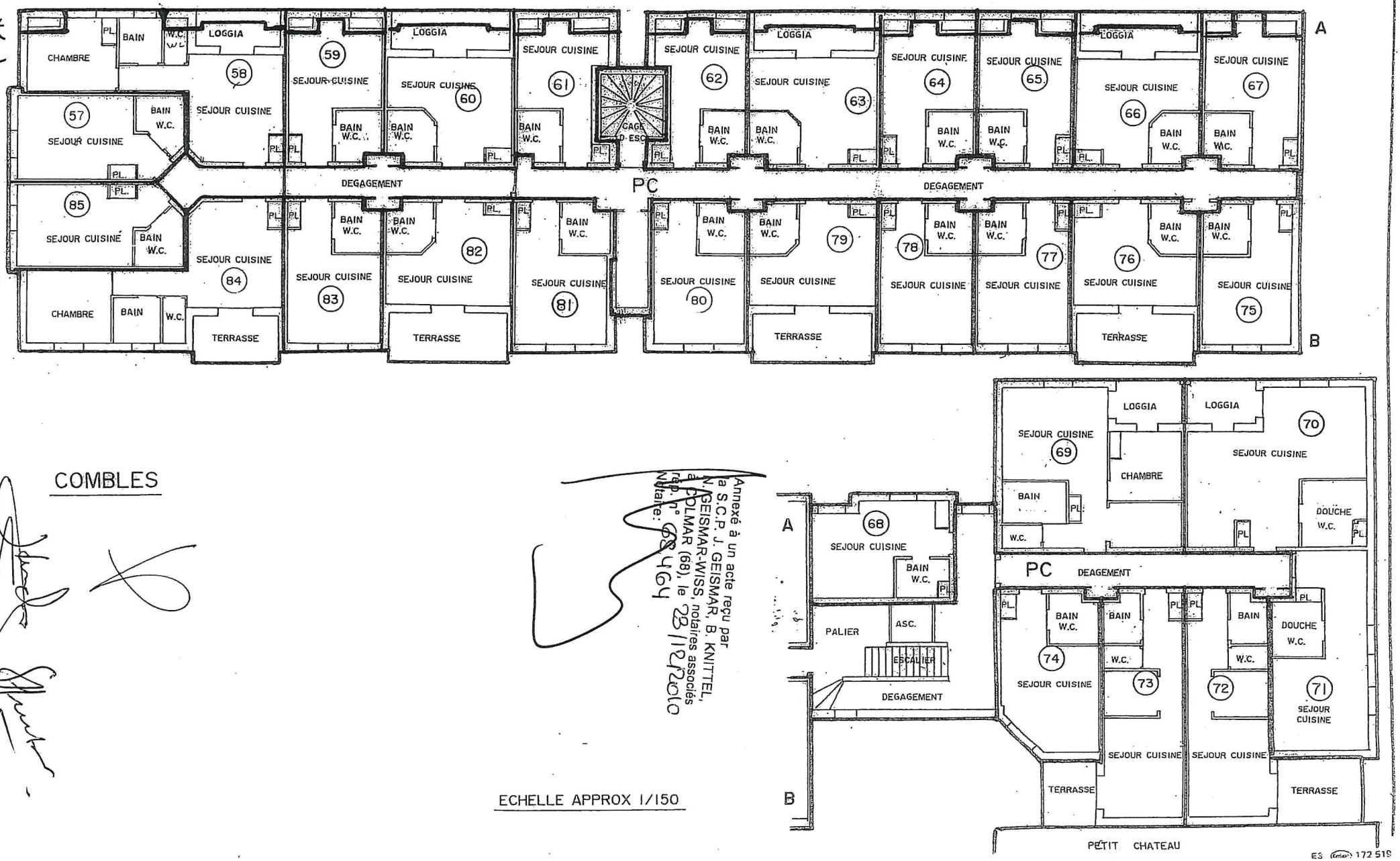

COMBLES

ECHELLE APPROX 1/150

Annexé à un acte reçu par la S.C.P. J. GEISMAR, B. KNITTEL, N. GEISMAR-WISS, notaires associés à COLMAR (68), le 23/12/2010 rép. n° 68464 Notaire:

annexe

ES 172 519