

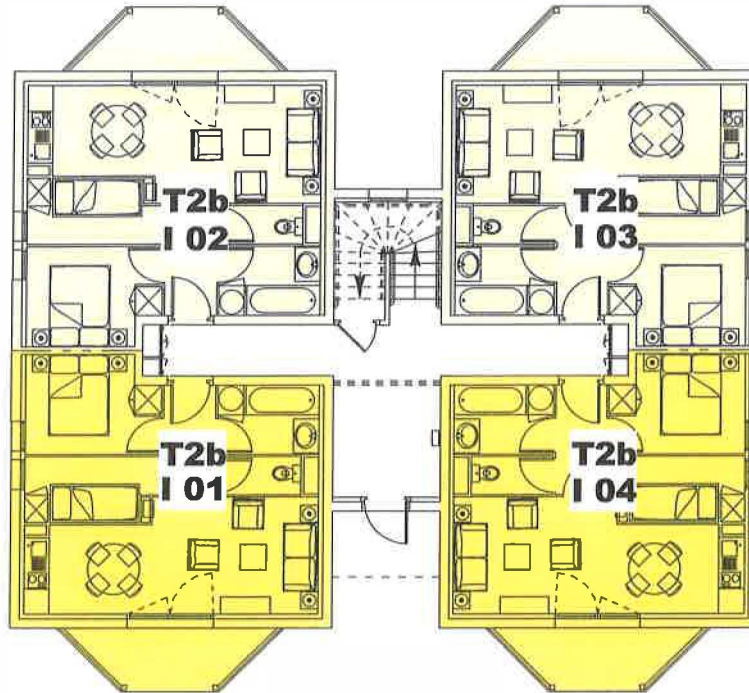

RESIDENCE  
**LES PROVINCES  
D'HONFLEUR**  
commune de BOULLEVILLE (27)

BATIMENT  
**I**



Rez de Chaussée

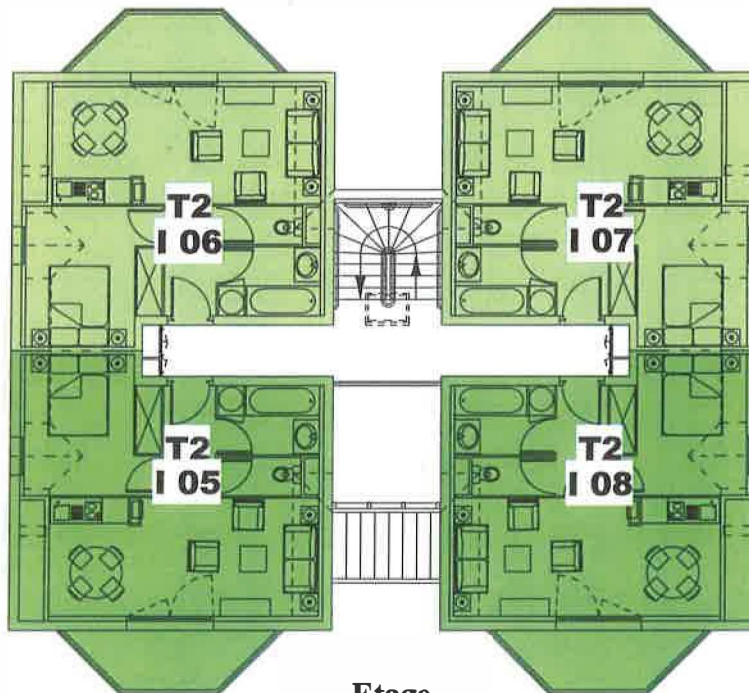

Etage

Lot n°117 =>  
T2 105

Extrait de l'acte:

Article 46 de la loi du 10 juillet 1965 issu de la loi numéro 96-1107 du 18 décembre 1996.

Le vendeur déclare que la superficie des lots vendus répondant aux caractéristiques de ce texte devra être la suivante :

- Lot numéro 117 : 32,70 m<sup>2</sup>.

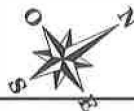

La Société se réserve la possibilité d'apporter les modifications qui seraient dues à des impératifs d'ordre technique, administratif ou normatif.  
La représentation graphique du mobilier est indicative et n'est pas contractuelle.