493 a

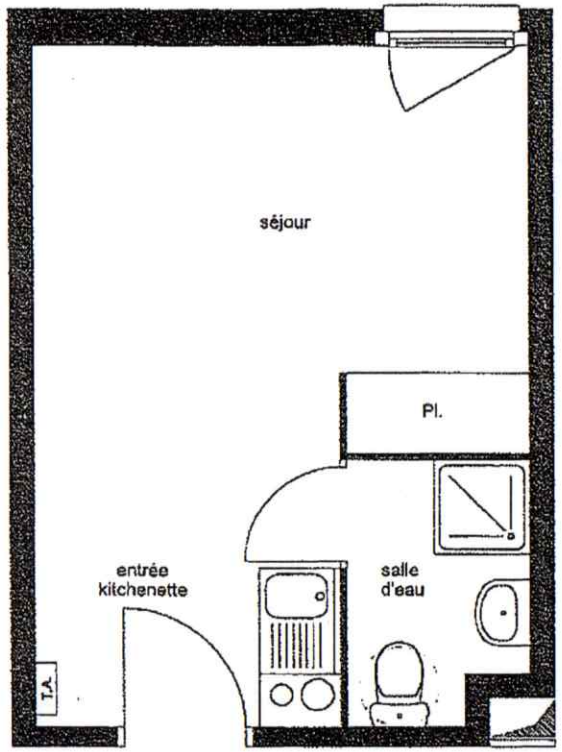

Des modifications sont susceptibles d'être apportées à ce plan en fonction des necessités techniques ou réglementaires de la réalisation, tant en ce qui concerne les dimensions libres que l'équipement.
Les retombées, faux-plafonds, soffites ainsi que l'emplacement des équipements sont figurés à titre indicatif.

RESIDENCE ANDRE DESILLE

Villetaneuse

Rue Marguerite Yourcenar

Lot A128

N° de copro 56

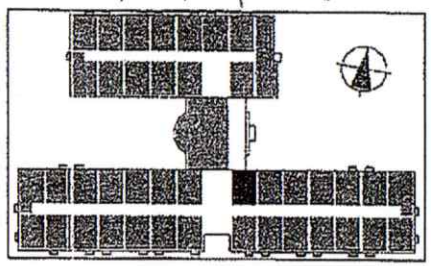

1pièce R+1	
Entrée/kitch.	4,50 m2
Séjour/chambre	11,20 m2
Salle d'eau	2,50 m2
Surface habitable	18,20 m2

MARS 2005

MAITRE D'OUVRAGE
SCI André Désille
10 rue du Colisée
75008 PARIS

MAITRE D'ŒUVRE
F. Borel-Casanova architecte
22 rue du Raspail
93100 MONTREUIL

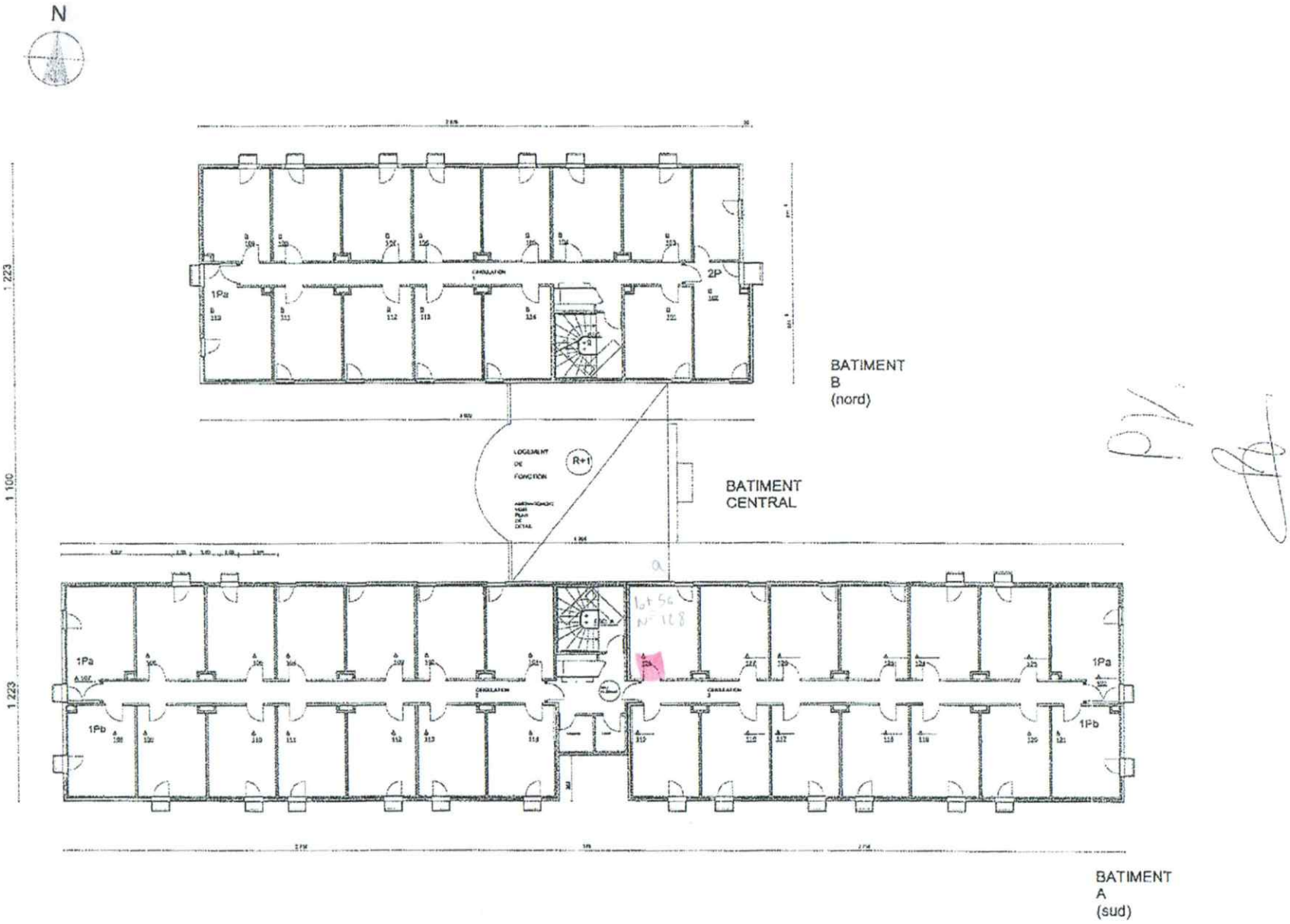

F.BOREL-CASANOVA ARCHITECTE | RESIDENCE POUR ETUDIANTS | André Désille | R+1 | 1/200 | 21 avril 2005