

Exemple d'aménagement
non contractuel

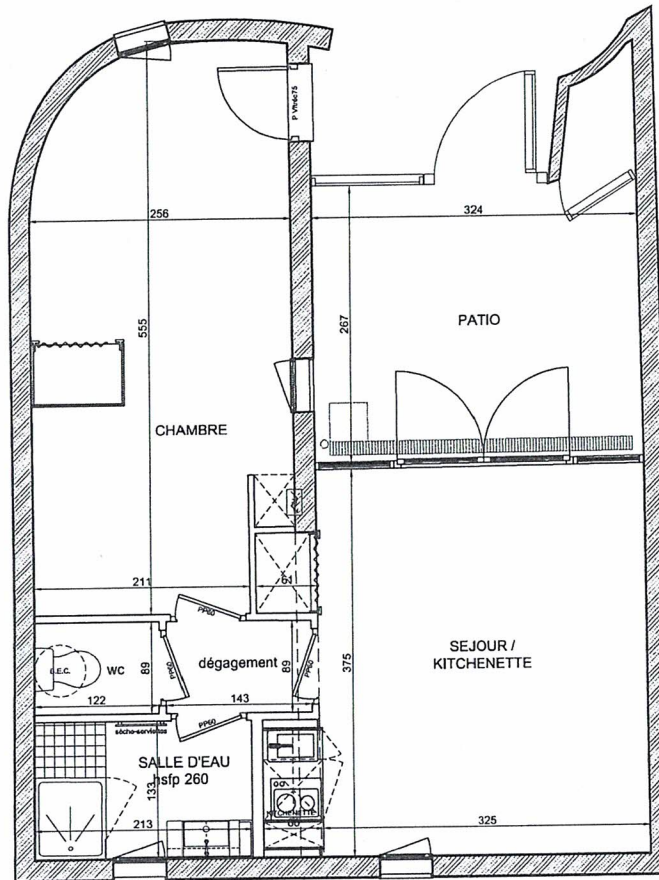

Nota: En fonction des nécessités techniques de la réalisation, des modifications sont susceptibles d'être apportées à ce plan. Par ailleurs: les soffites, cloisons, faux-plafonds, gaines sont susceptibles d'évoluer en situation, en nombre et dimension. Les canalisations, retombées, regards ne sont pas figurés.

Belambra "Le Ponant & Tamaris"

clubs
400, rue Saint Louis
34 200 LA GRANDE MOTTE

N° 071	BAT. 11	RDC: 2 PIECES
--------	---------	---------------

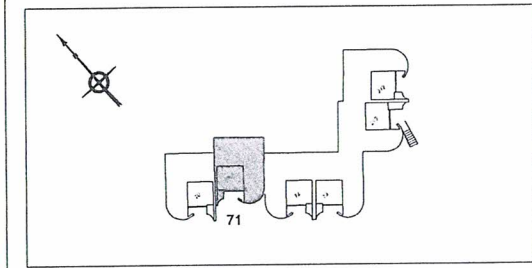

Surfaces Habitables

loi Carrez d'après le Cabinet Le Deun Géomètre
Géomètre-expert-fondeur DPLG - 31 rue Joseph de Laurens - BP 174 - 40104 DAX CEDEX

Séjour / Kitchenette	13.48 m ²
Chambre	13.16 m ²
Dégagement	1.26 m ²
Salle de douche	2.81 m ²
WC	1.08 m ²
Surface Habitable totale	31.80 m²
Surface annexe: Patio	9.44 m ²

A.G.B.F. Architectes urbanistes
AGB
VAGUE-CONCEPT

Date : 30.10.09

CERENICIMO

Belambra

Résidence

Presqu'île du Ponant

La Grande Motte

47

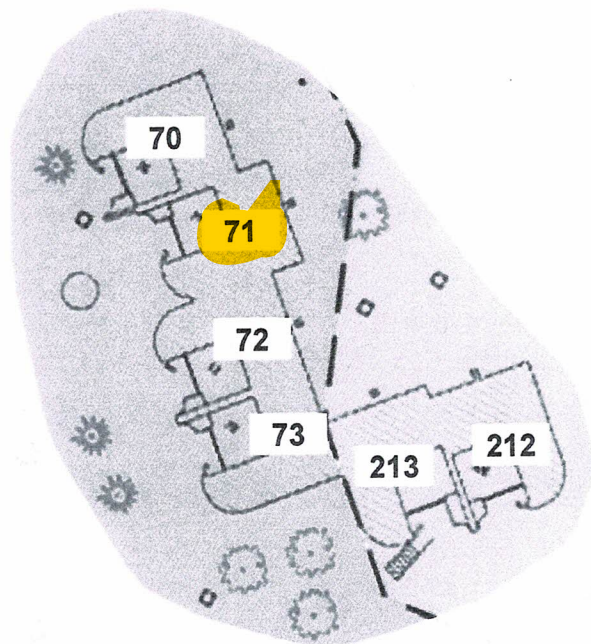

23 Mars 2010

[Handwritten signature]

[Handwritten signature]

Belambra
clubs

CERENICIMO

BATIMENT 11

Résidence

Presqu'île du Ponant

La Grande Motte

47

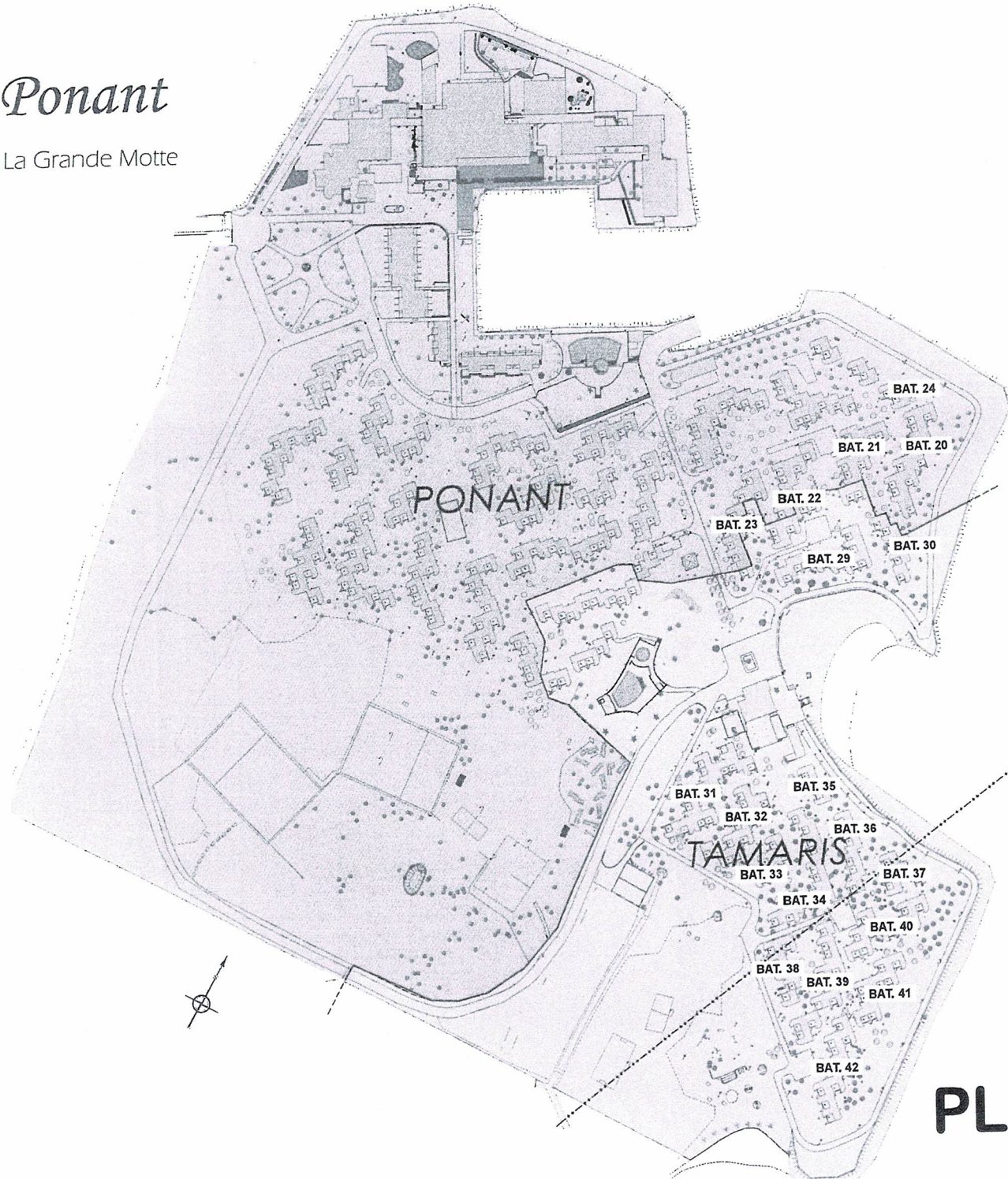

23 Mars 2010

[Handwritten signature]

[Handwritten signature]

Belambra
clubs

CERENICIMO

PLAN MASSE