

Annexé
à un acte reçu
par le notaire soussigné **Orléans Hyper Centre**

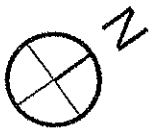

Plan de vente	
Niveau :	Rez-de-chaussée
Appartement n° :	011
Type :	T1
Surface de vente : 21,54m²	

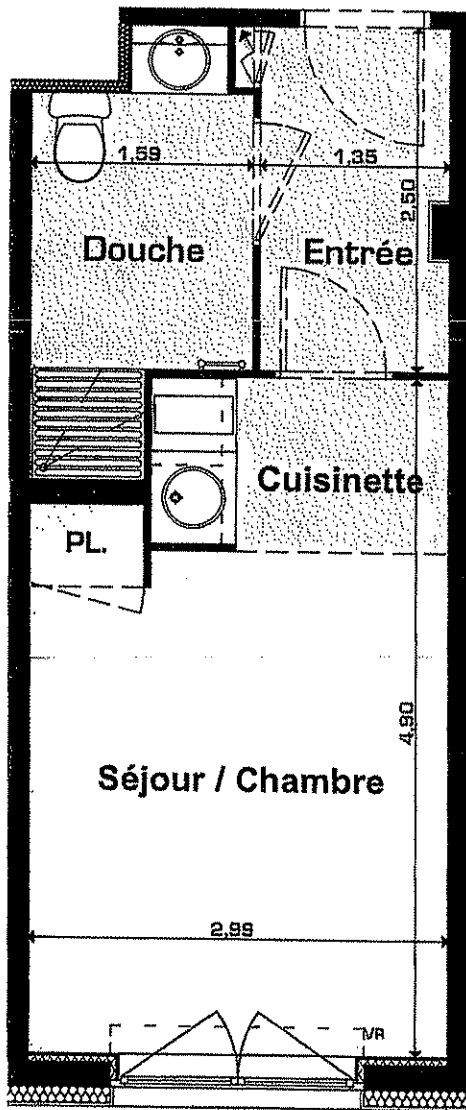

Bouygues Immobilier

nF &

DEPARTEMENT DU LOIRET
Commune d'Orléans

Résidence de tourisme "Central Boulevard"
21, Boulevard Rocheplatte
Rue de Lahire
Cadastrée section AO n°783

REZ DE CHAUSSEE

Page n° 9

Annexé
à un acte reçu
par le notaire soussigné

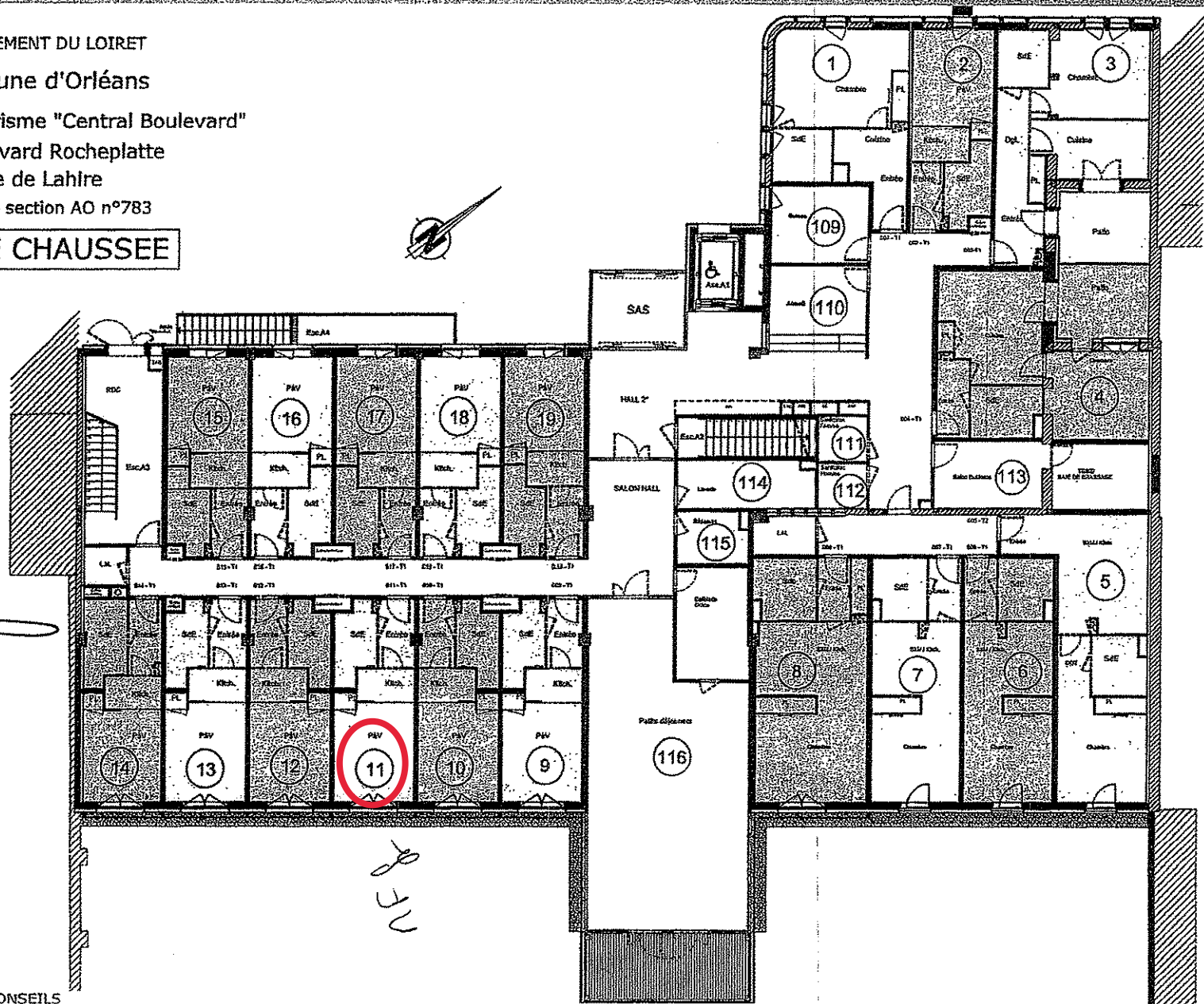

NE

AXIS-CONSEILS
SARL DE GEOMETRES-EXPERTS
12, Rue A. Arlissé
BP 1202
45002 ORLEANS CEDEX 1
Tél: 02.38.53.9215
Fax: 02.38.37.6295
Email: slep@axis-conseils.com

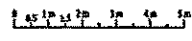

Nota: Plan dressé d'après les fichiers DCE fournis le 12/07/2011
par Bouygues Immobilier.

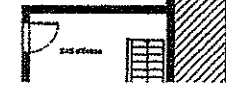

ECHELLE:	1/150
DATE:	23/08/2011
INDICE:	C
DOSSIER:	531200
TITRE:	RDC