

Plan de l'étage

Annexé à la minute d'un acte
reçu par Me Eric SABATIER,
Notaire associé à POITIERES
le 18 SEP. 2010

Appart'Hôtel & Résidences
Résidence Service - Port Marin
Appartement n° : 04

Plan de vente :	
Niveau :	Rez-de-Chaussée
Type :	T2
Surface de vente :	37,89 m ² + 7,13 m ²

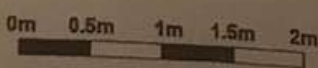
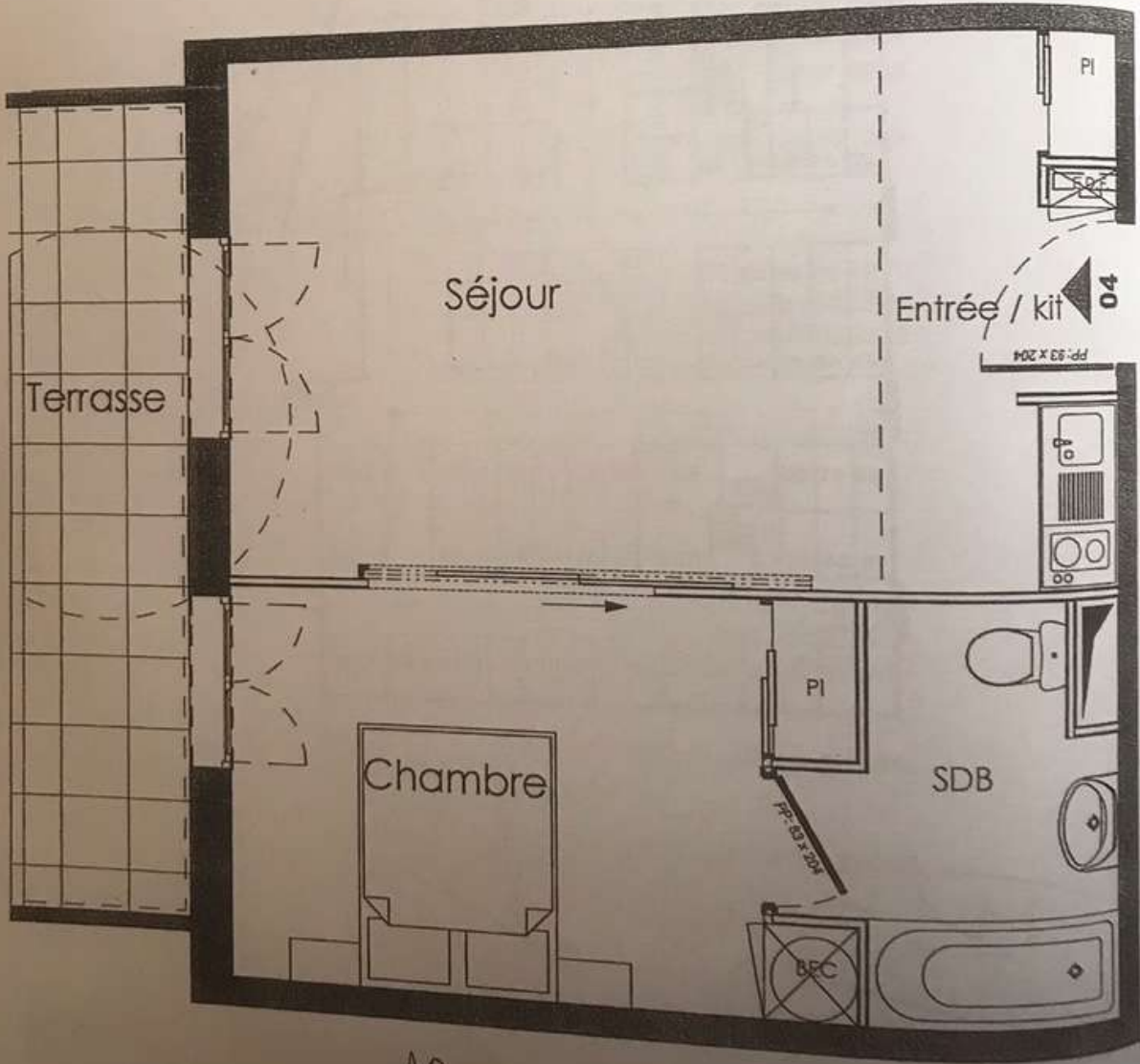

[Handwritten signatures and initials]

DV HP.



Annexé à la minute d'un acte
reçu par Me F...
Notaire asso...
18
FACTOR
30 Juin
PORT MAR
004
VINET Don
N° TVA Int
MOBILIER
Chaises - Can
Table Déjeun
Téléviseur co
Kit lampes co
Kit salles de b
Kit couchage

aux Normal
aiement con
aleur en vot
VA payable
ondition de
énalités : 10

Annexé à la minute d'un acte
reçu par M^e Eric SABATIER
Notaire associé à POITIERS
le 18 SEP. 2010

APPART' CITY[®]

CAP AFFAIRES

Appart'Hôtel & Résidences

Résidence Service - Port Marly

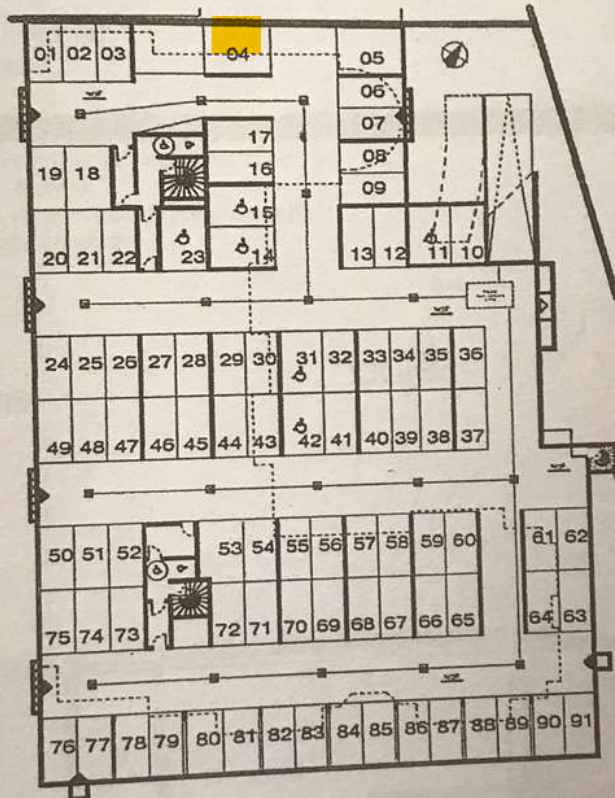

M. R.

[Signature]



LES PRESTATIONS DECRITES SONT DONNEES A TITRE INDICATIF. LE MAITRE D'OUVRAGE SE RESERVE LE DROIT D'APPORTER TOUTES MODIFICATIONS PAR DES PRESTATIONS SIMILAIRES, VALENTES, OU POUR REpondre A DES PROBLEMES D'ORDRE TECHNIQUE. LES TOLERANCES D'USAGE SERONT ADMISES EN CE QUI CONCERNE LES DIMENSIONS ET LES SURFACES INDICQUEES.

DV 45