

Plan de repérage rez de chaussée

Surface de la chambre 05A : 21,05 m<sup>2</sup>

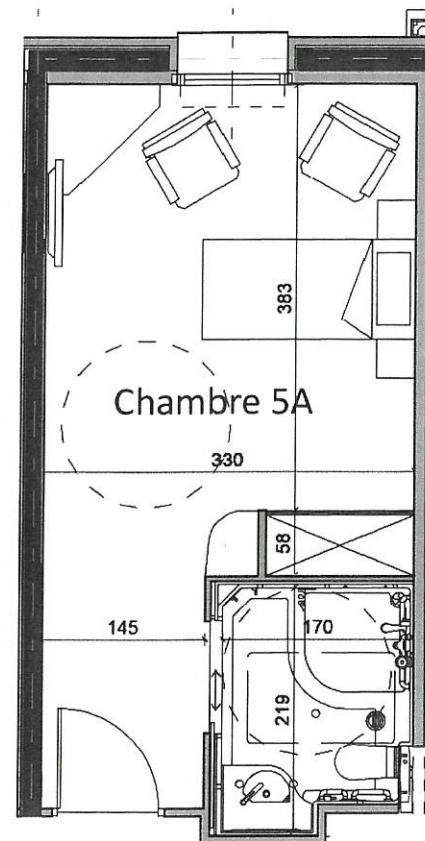

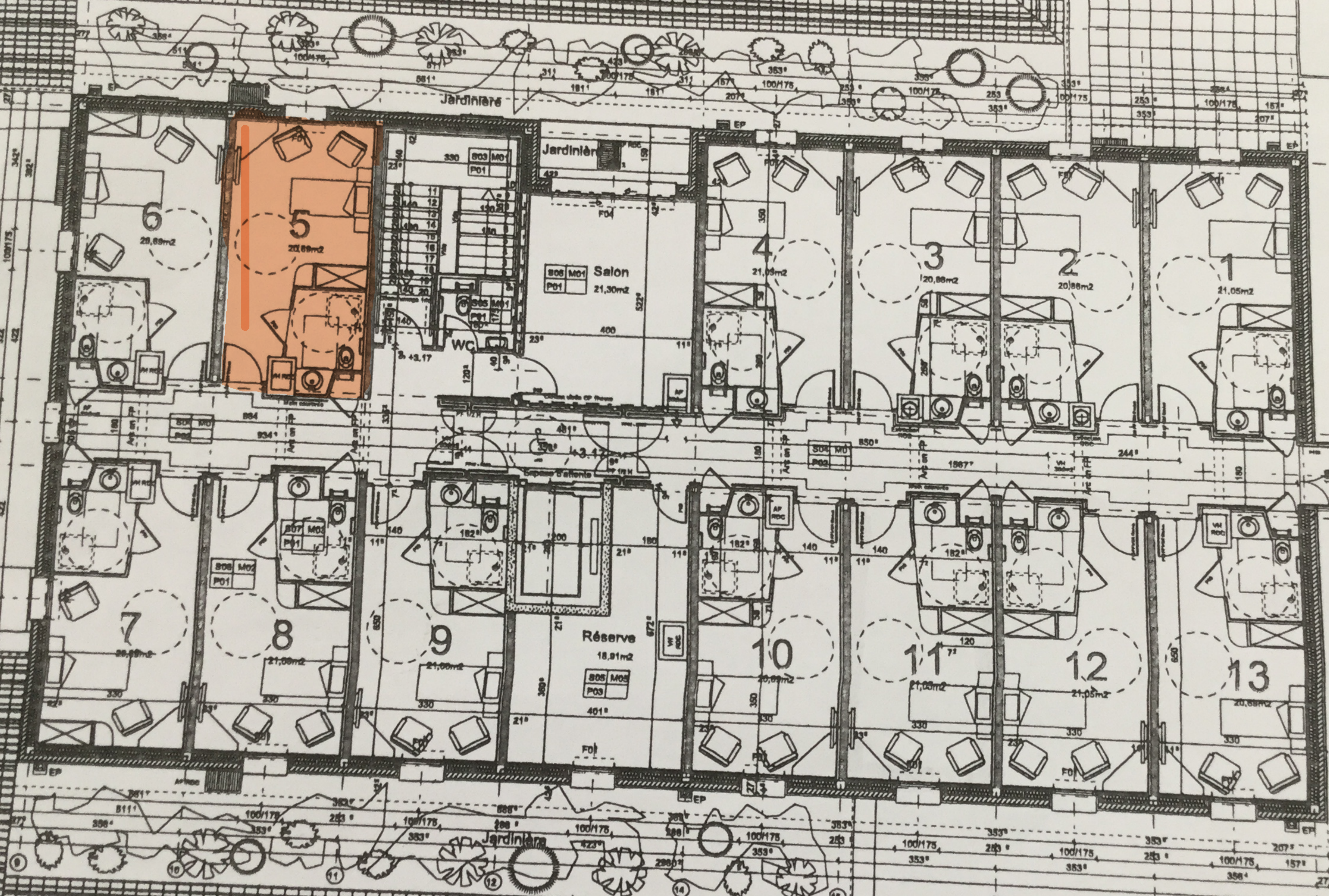

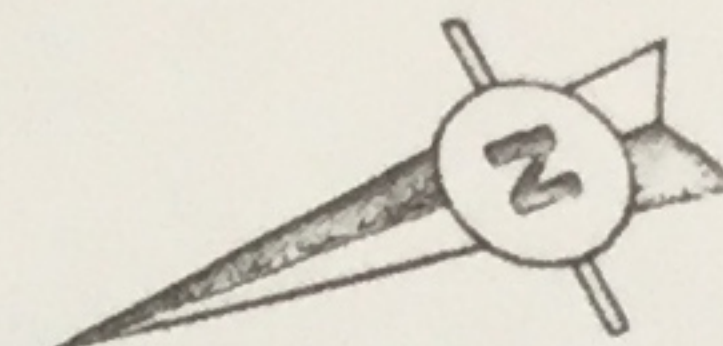

- M : revêtements muraux**
- 01 Peinture glycéro-antimousse
  - 02 Tapis de verre + peinture glycéro mate
  - 03 Tapis de verre mural composé modules perforés
  - 04 Peinture (S115 blanche + beige)
  - 05 Peinture acrylique

- P : plafonds**
- 01 Peinture glycéro-antimousse
  - 02 Peinture glycéro-antimousse avec effet miroir (noir)
  - 03 Peinture acrylique
  - 04 Peinture glycéro-antimousse sur charnières

- S : revêtements de sol**
- 01 Carrelage grès cérame, antistatique selon détail
  - 02 Carrelage grès cérame antistatique + poutres à gorge
  - 03 Carrelage "STRADA" composé max de marches et bandes podotactiles d'alerte
  - 04 Carrelage "STRADA" 2 couleurs
  - 05 Carrelage
  - 06 Carrelage "WOOD"
  - 07 Tapis de verre mural composé modules perforés en poutres et siphon "STAR"
  - 08 Peinture de sol résine époxy

<b>EHPAD 30 lits - SOUILLY</b> (dont 15 lits Alzheimer) Chemin derrière les Jardins 53220 SOUILLY	
Mairie d'Orléans AS - H. SOUILLY Assistance Médicale d'Orléans Atelier ALD et le Centre de soins - 53220 SOUILLY Gilles AGONSE - Architecte DPLG 100, rue de la République, 45000 Orléans	EHPAD multi-accueil Thésoucourt - Marolles-sur-Aube - Souilly DCE Plan de l'Étage S04

R  
R  
R



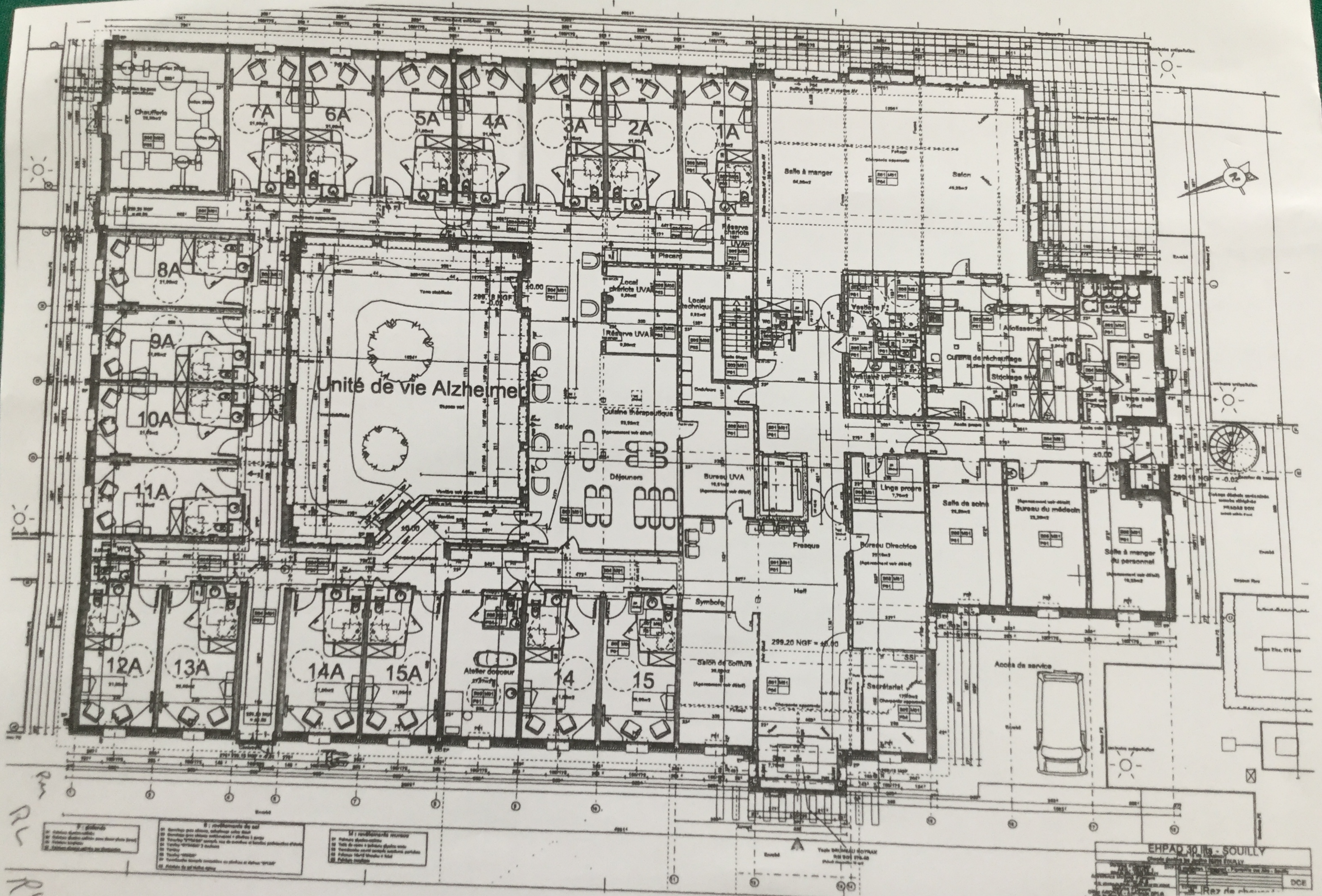



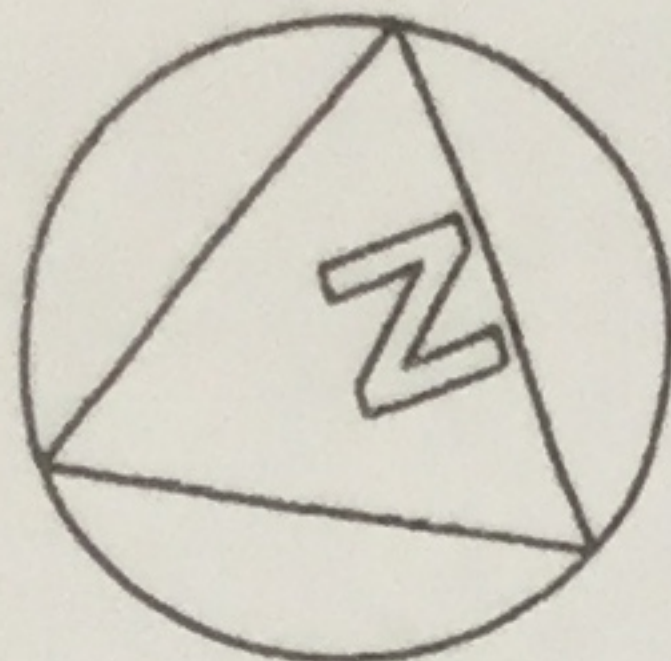

302.78

Cheminements extérieurs

302.23

301.57

5125°

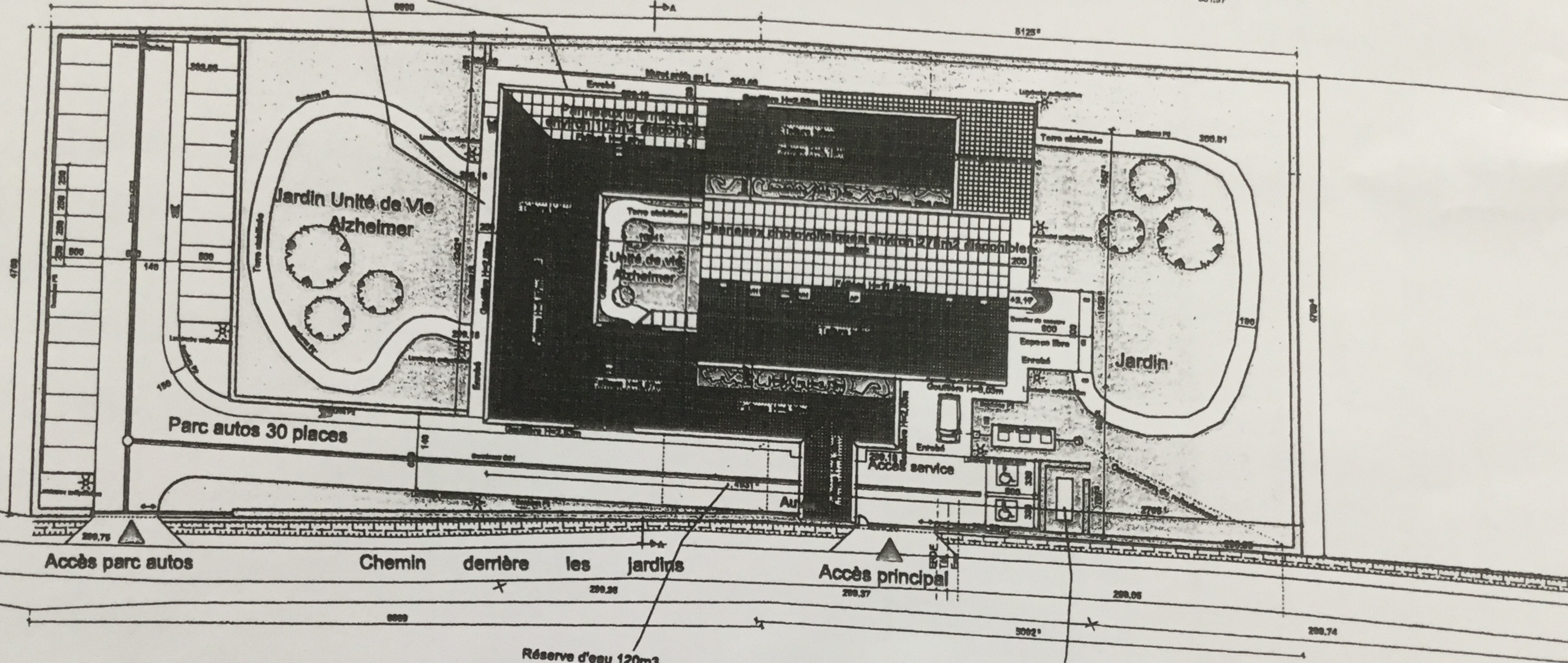

Groupe elec.  
275 KVA

--- ERDF  
--- Tél.  
--- Eau

Nota : La cote 299.20 NGF est la cote  $\pm 0.00$  du projet

EHPAD 30 Jrs - SOUILLY			
Chemin derrière les jardins EHPAD SOUILLY			
Maitre d'ouvrage Mairie de Souilly	Architecte M. J. J. J.	Projetant M. J. J. J.	DCE M. J. J. J.
Plan de masse			S02