

RESIDENCE SERVICES POUR ETUDIANTS
Avenue du Club Hippique
13090 Aix en Provence

annexé à un acte reçu par
Notaire associé à Marseille
soussigné à la date de ce jour

Etage :	Typologie :	Numero :
R + 1	T1	108



Tableau de surfaces :

Chambre	14.83 m ²
Salle d'eau	4.19 m ²
TOTAL	19.02 m²

108

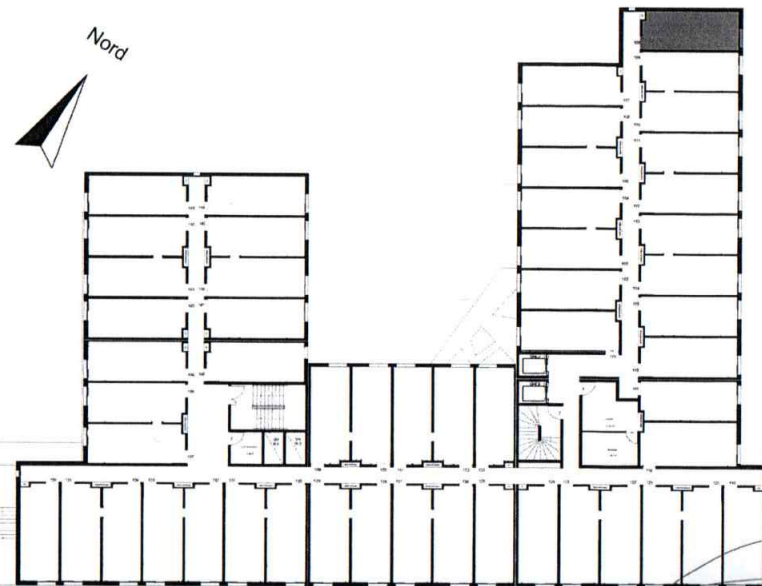
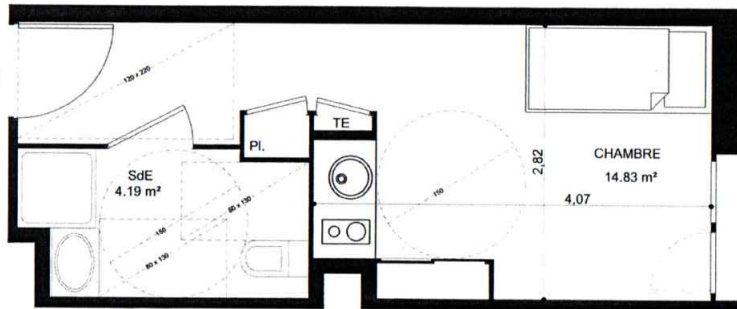

Nota :

Ce plan est susceptible d'être modifié en fonction des nécessités techniques de la réalisation, en ce qui concerne les dimensions libres et l'équipement, les placards.

RESIDENCE ETUDIANTE

niveau : -1



Projet de loi n° 2001-1068 du 10 septembre 2001
Article 1068-1
Mise en œuvre de la loi n° 2001-1068 du 10 septembre 2001
Mise en œuvre de la loi n° 2001-1068 du 10 septembre 2001

pascal bouley géomètre
10 rue de la République - 93000 La Courneuve
Téléphone : 01 41 26 11 11 - Fax : 01 41 26 11 12



32 numéro du lot de copropriété
parties communes

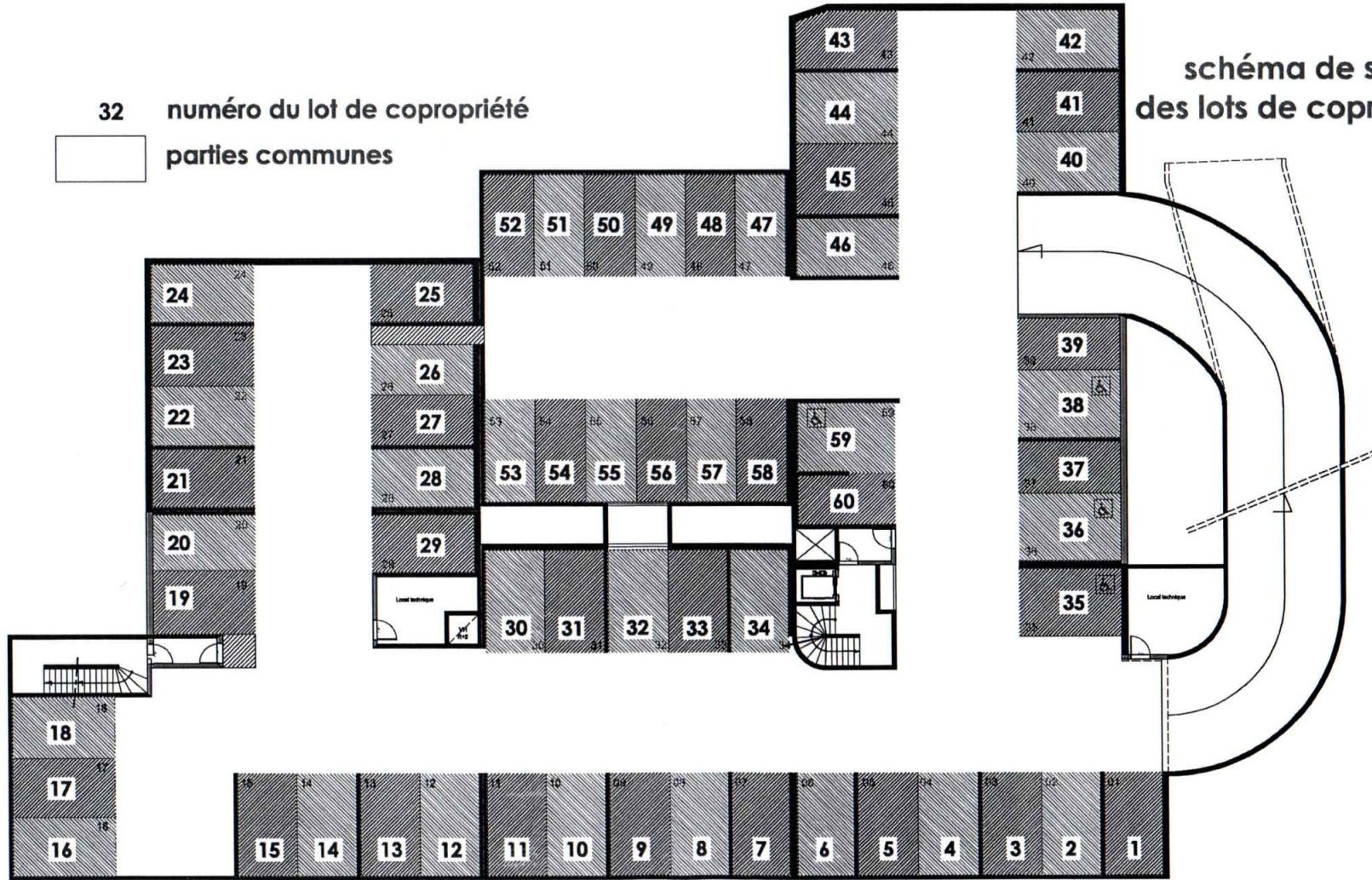

schéma de situation
des lots de copropriété