

RESIDENCE KANDINSKY

24

VALENCE

POUR
ANNEXE

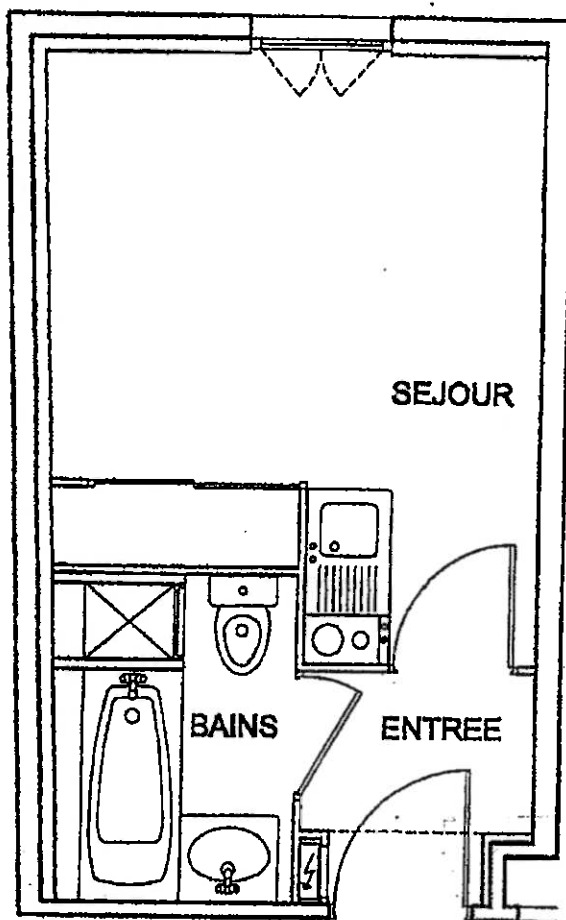

DOCUMENT NON CONTRACTUEL

er ETAGE

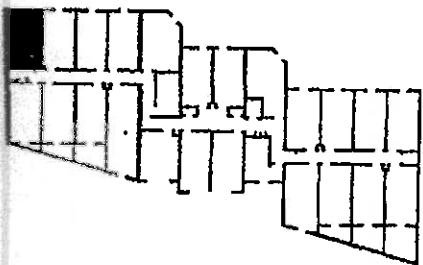

LOGEMENT

10

SURFACE HABITABLE: 18.5

[Handwritten signature]

[Handwritten signature]

Annexé à la minute d'un acte reçu
l'un des Notaires soussignés, me
de la S.C.P. Jean-Louis JULIE
Jean-Christophe LAPEYRE, Notaires as
Le 12 Août 1999

SAINT-ANDRE
PROMOTION

[Handwritten signature]

RESIDENCE KANDINSKY

Sous-sol

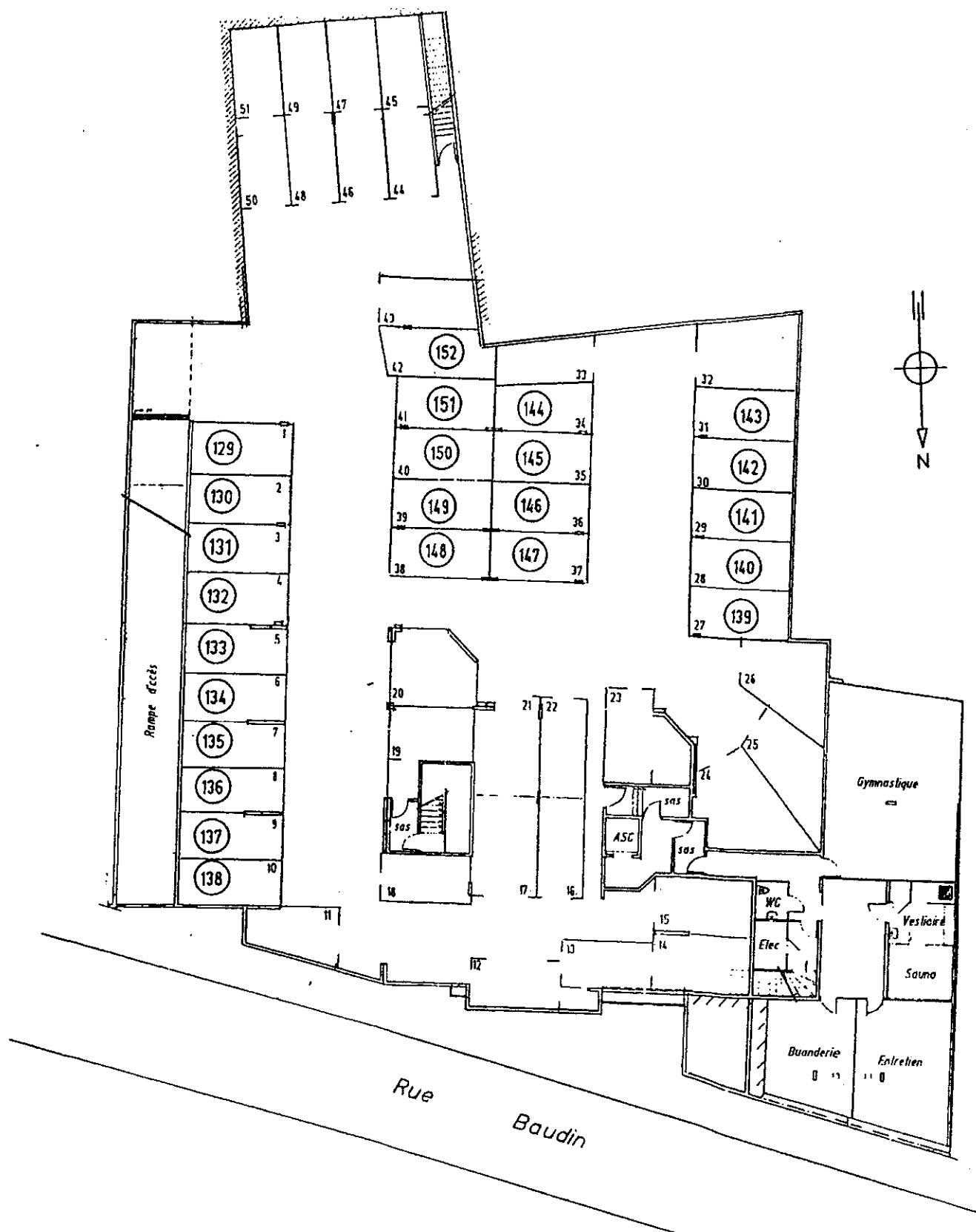

☐ Parties communes générales

Plan dressé par la S.C.P. Frédéric REMY Géomètre Expert à VALENCE (26)
D'après plan BRUNEL & TEZIER Architectes à VALENCE (26)

Ref : 99706
Juin 1999

RESIDENCE KANDINSKY

Rez de Chaussée

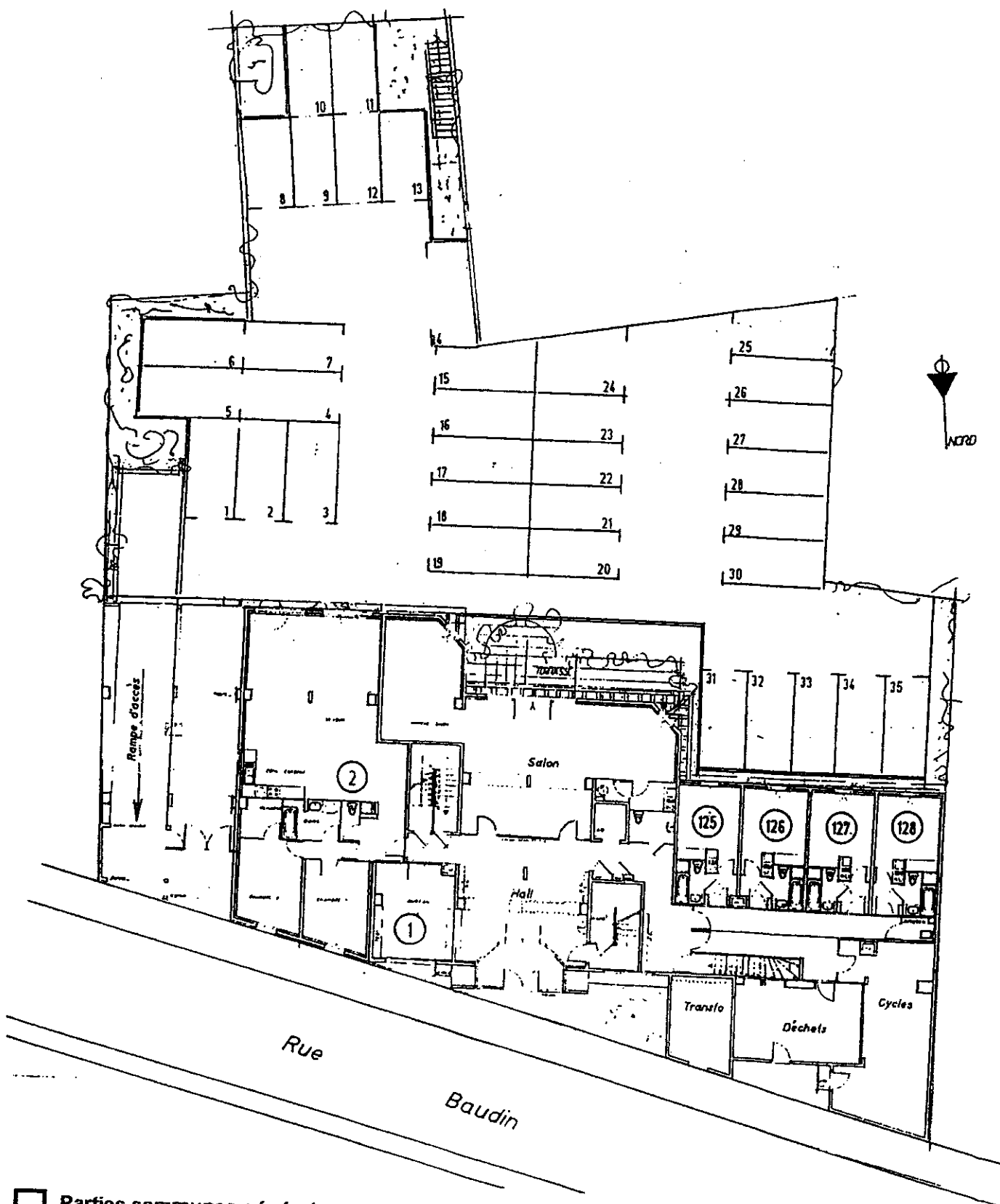

☐ Parties communes générales

Plan dressé par la S.C.P. Frédéric REMY Géomètre Expert à VALENCE (26)
D'après plan BRUNEL & TEZIER Architectes à VALENCE (26)

Ref : 99706
Juin 1999

RESIDENCE KANDINSKY

1er étage

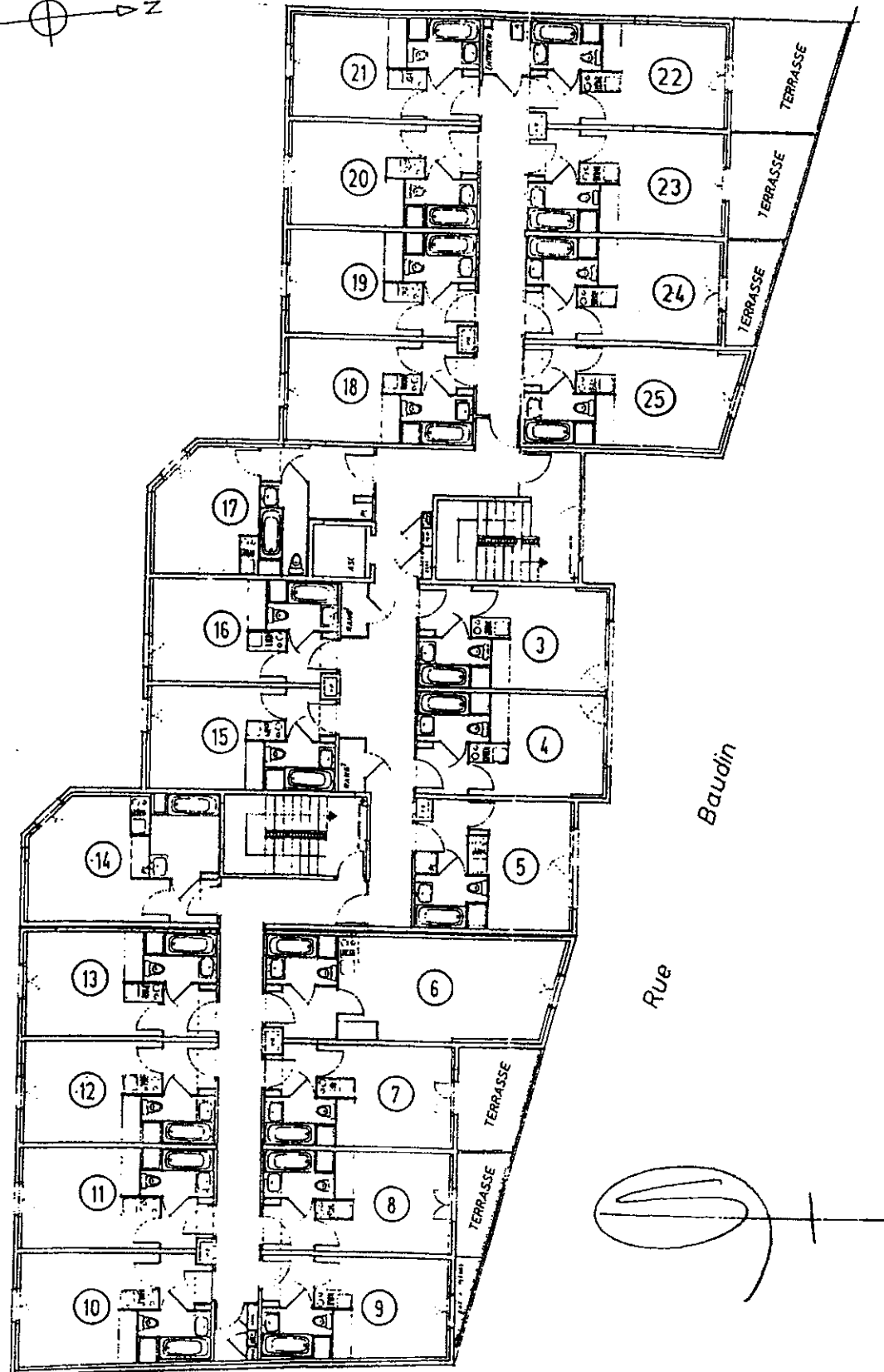

☐ Parties communes générales

Plan dressé par la S.C.P. Frédéric REMY Géomètre Expert à VALENCE (26)
D'après plan BRUNEL & TEZIER Architectes à VALENCE (26)

Ref : 99706
Juin 1999

61
RESIDENCE KANDINSKY

2ème étage

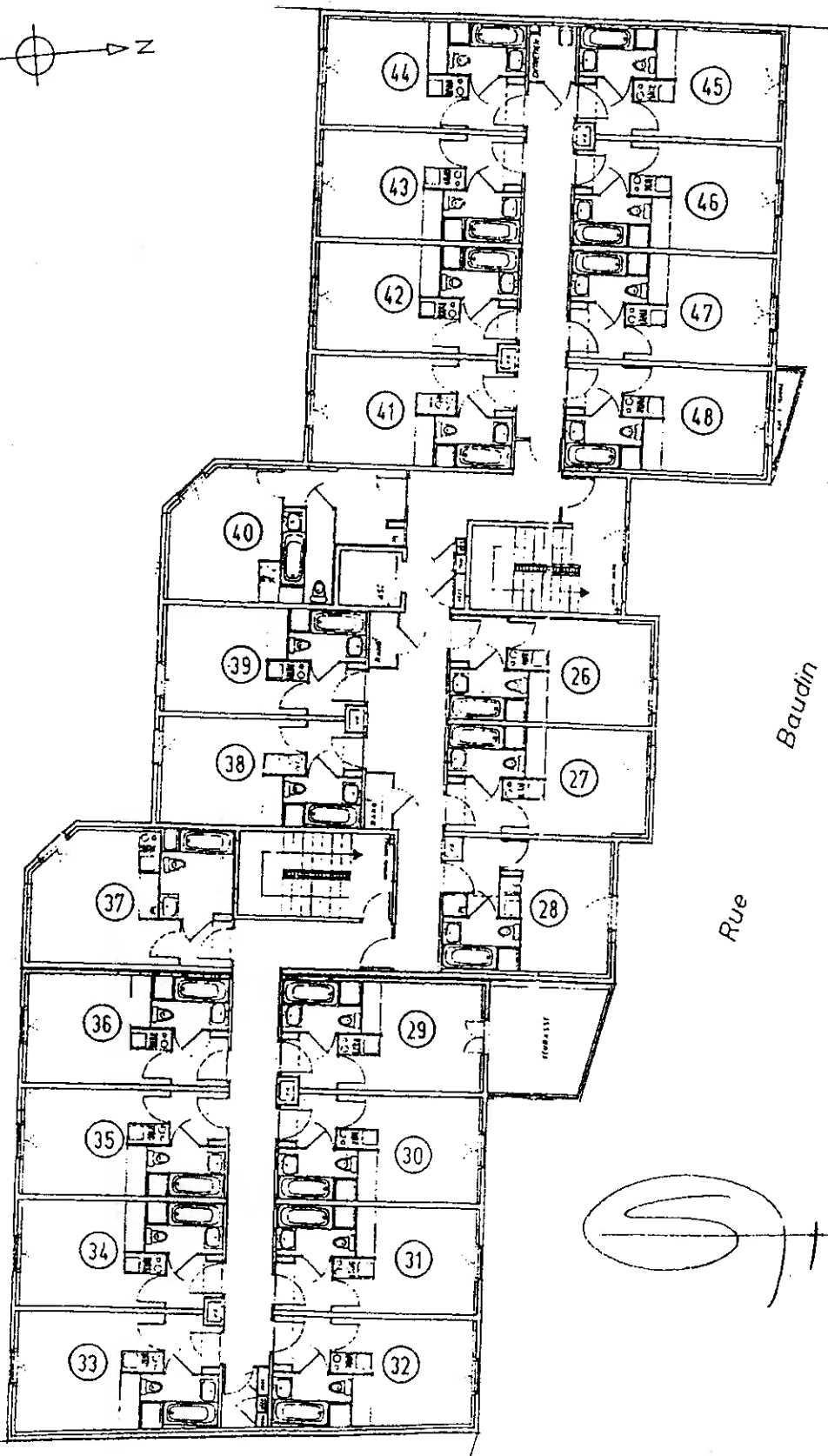

Rue
Baudin

☐ Parties communes générales

Plan dressé par la S.C.P. Frédéric REMY Géomètre Expert à VALENCE (26)
D'après plan BRUNEL & TEZIER Architectes à VALENCE (26)

Ref : 99706
Juin 1999

62

RESIDENCE KANDINSKY

3ème étage

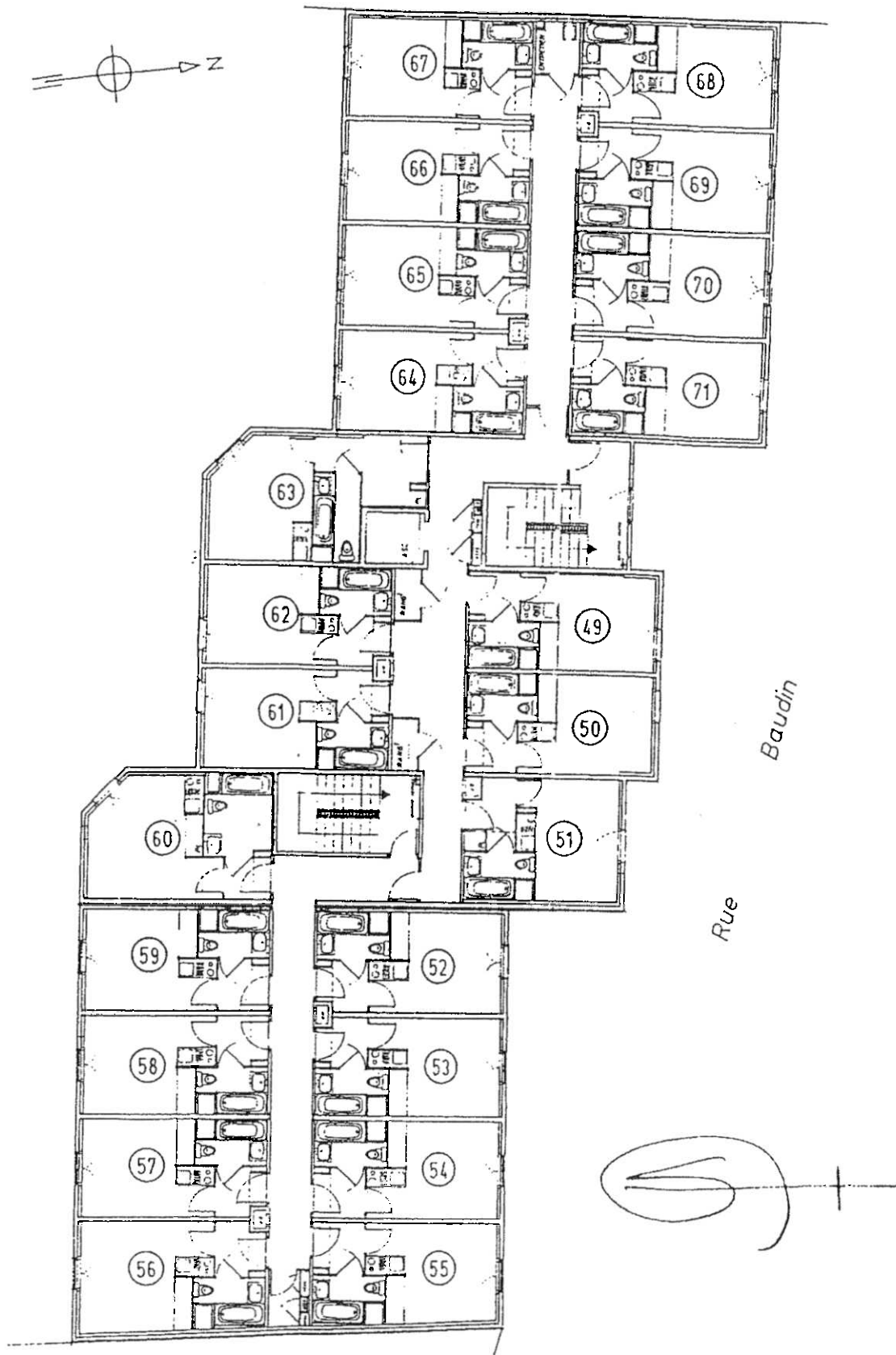

☐ Parties communes générales

Plan dressé par la S.C.P. Frédéric REMY Géomètre Expert à VALENCE (26)
D'après plan BRUNEL & TEZIER Architectes à VALENCE (26)

Ref : 99706
Juin 1999

RESIDENCE KANDINSKY

4ème étage

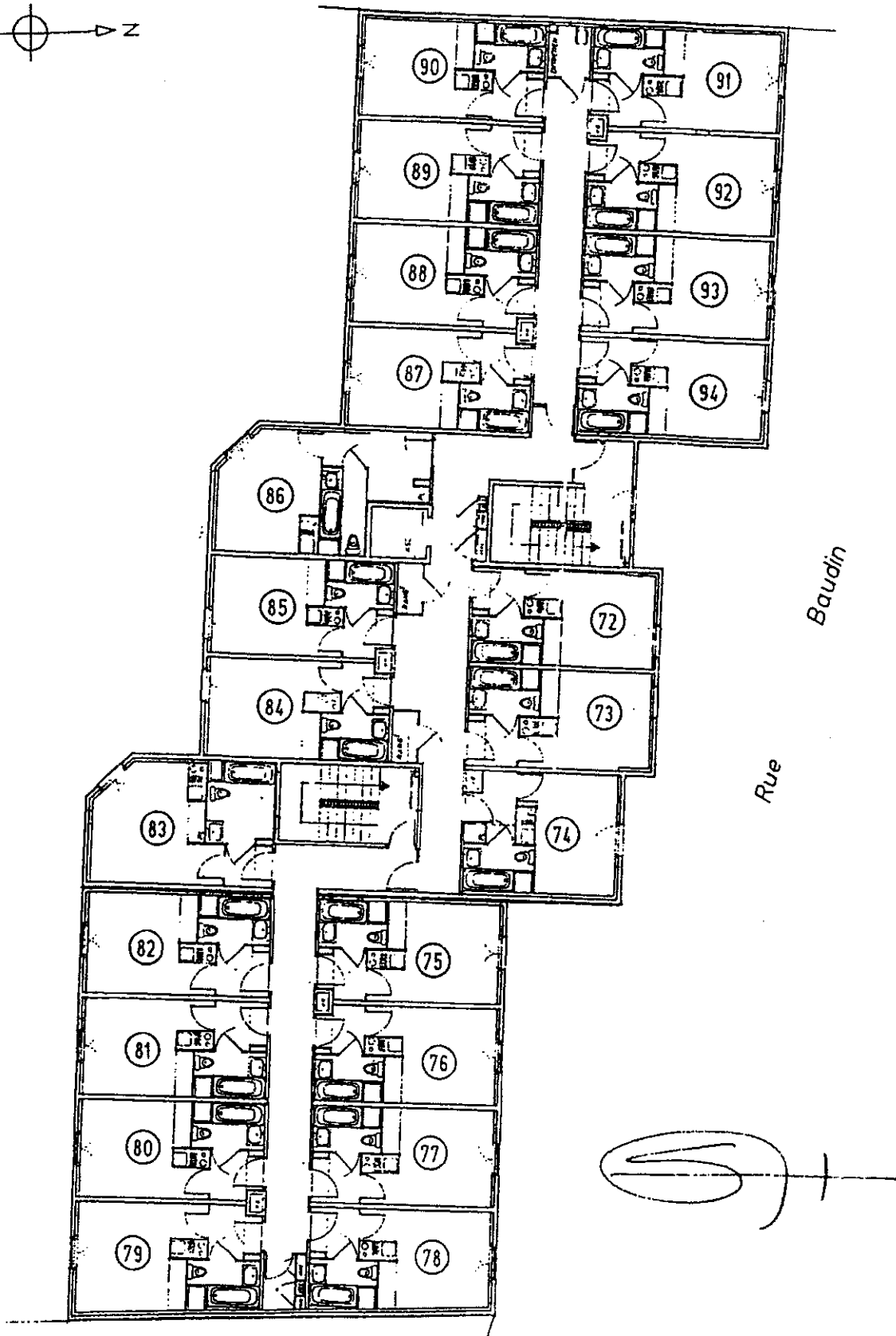

☐ Parties communes générales

Plan dressé par la S.C.P. Frédéric REMY Géomètre Expert à VALENCE (26)
D'après plan BRUNEL & TEZIER Architectes à VALENCE (26)

Ref : 99706
Juin 1999

RESIDENCE KANDINSKY

5ème étage

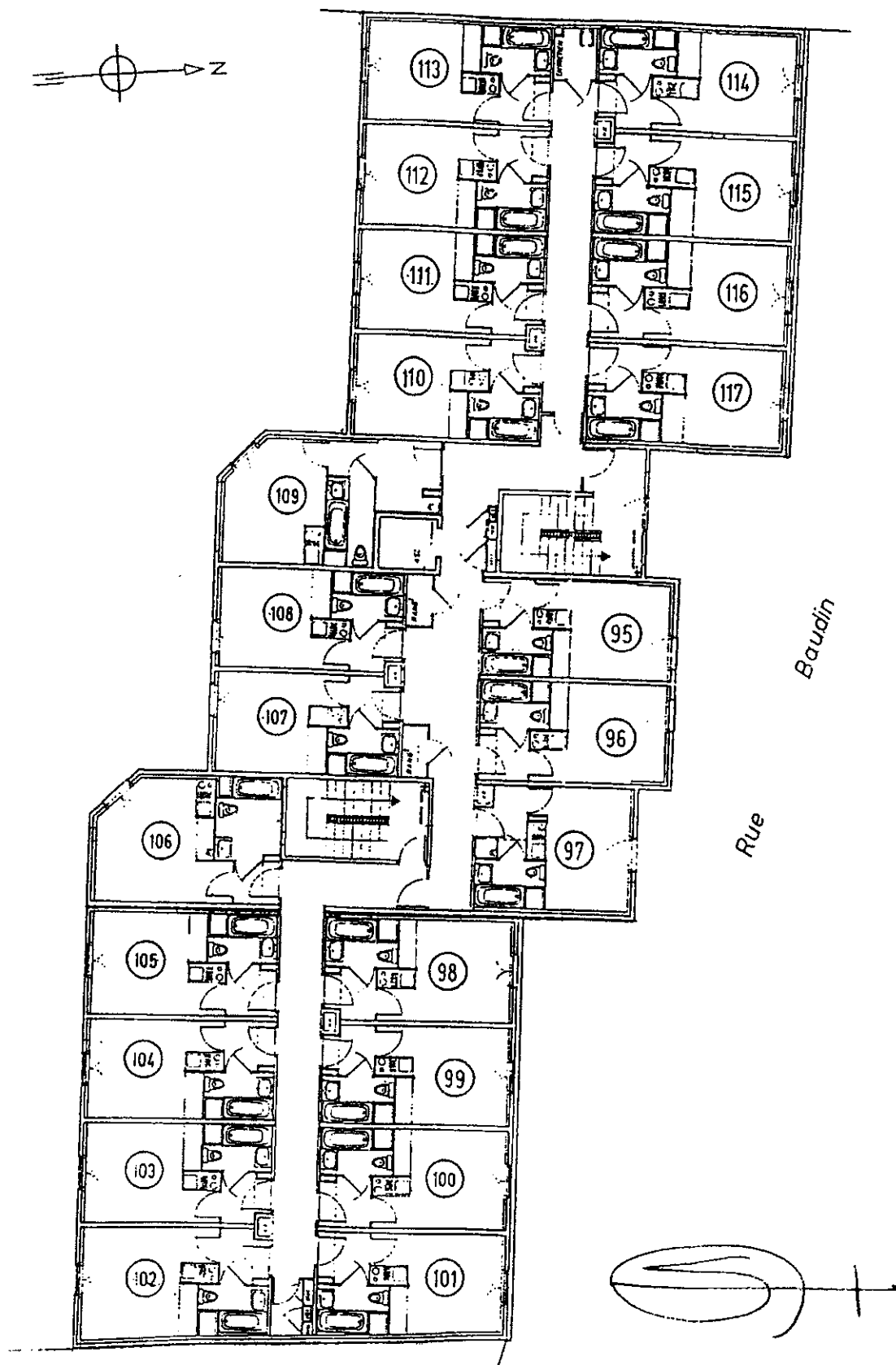

☐ Parties communes générales

Plan dressé par la S.C.P. Frédéric REMY Géomètre Expert à VALENCE (26)
D'après plan BRUNEL & TEZIER Architectes à VALENCE (26)

Ref : 99706
Juin 1999

RESIDENCE KANDINSKY

6ème étage

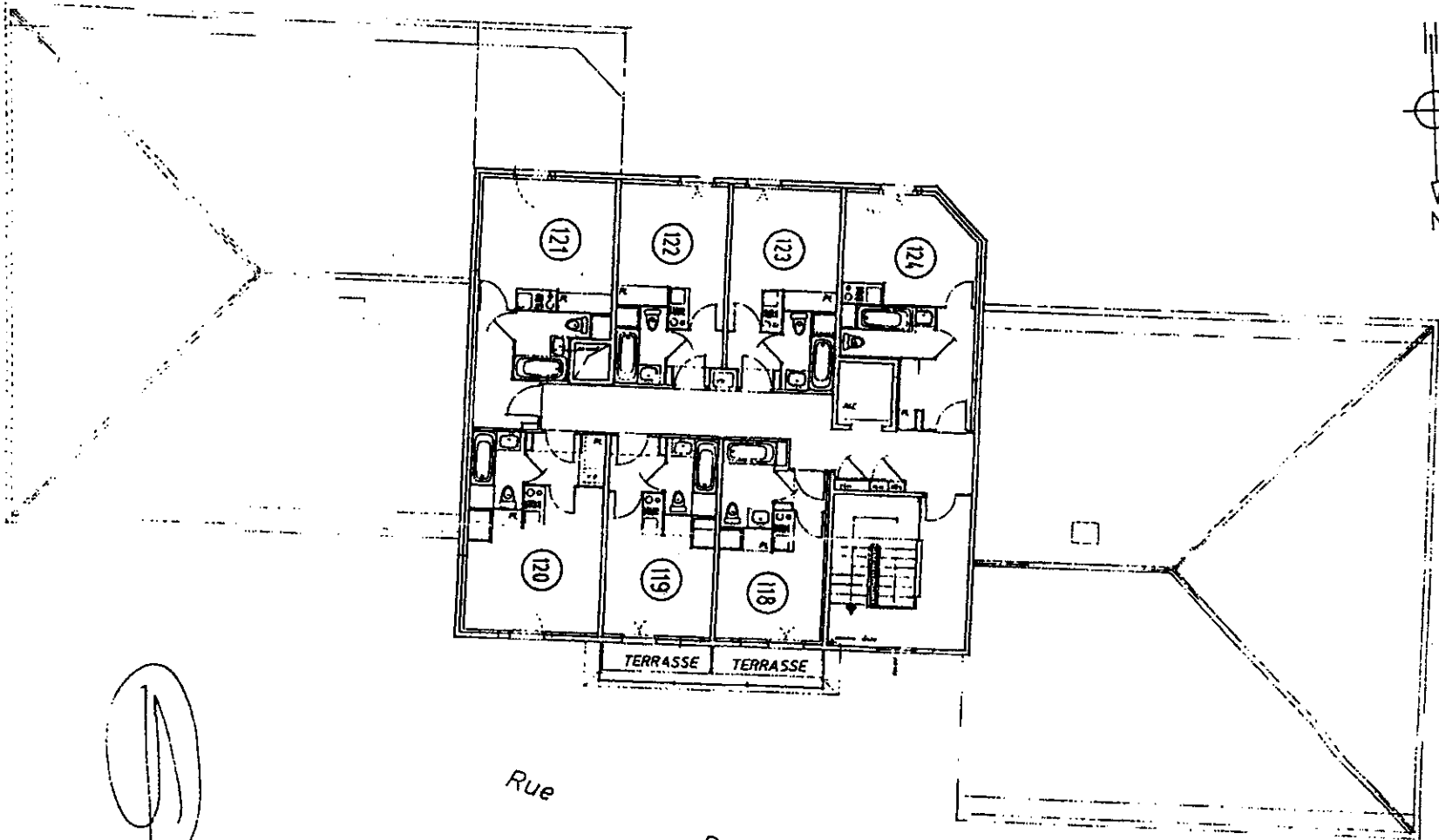

Rue

Baudin

☐ Parties communes générales

Plan dressé par la S.C.P. Frédéric REMY Géomètre Expert à VALENCE (26)
D'après plan BRUNEL & TEZIER Architectes à VALENCE (26)

Annexé à la minute d'un acte reçu par
l'un des Notaires soussignés, membre
de la S.C.P. Jean-Louis JULIEN et
Jean-Christophe LAPEYRE, Notaires associés
Le 01/07/1999

Ref : 99706
Juin 1999