

LOT N°45
22,0 m²

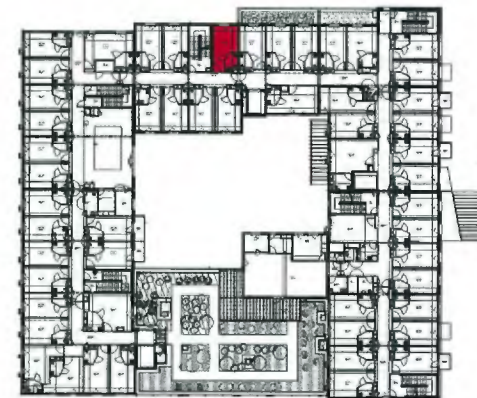
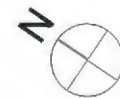
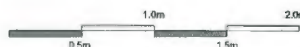

Plan de repérage

Création d'une EHPAD à MARSEILLE

90 rue François Mauriac
13 011 MARSEILLE

Groupe Noble Age
6 rue des Saumonières
BP 32336
44323 NANTES Cedex 3



Niveau R+1 - LOT N°45

Date: juin 2011

Ech: 1/50

Nota : plan figuratif ne pouvant servir de base à l'édification d'un projet architectural.
Plan complété par la SCP
Maïore-Vrignon-Jouck-Baisieux (67 rue Appert, Nantes)
à partir du plan dressé par EREME ARCHITECTURE
(Centre Etoile Valentine - Trs de la Montre
BP 20027 - Cedex11 - 13367 MARSEILLE) et intitulé
"CREATION D'UN EHPAD à MARSEILLE"
"Aft. 29112 - Phase DCE Indice A
en date du 18.04.2011

Commune de MARSEILLE (13)

90 rue François Mauriac

PLAN MASSE

1/250

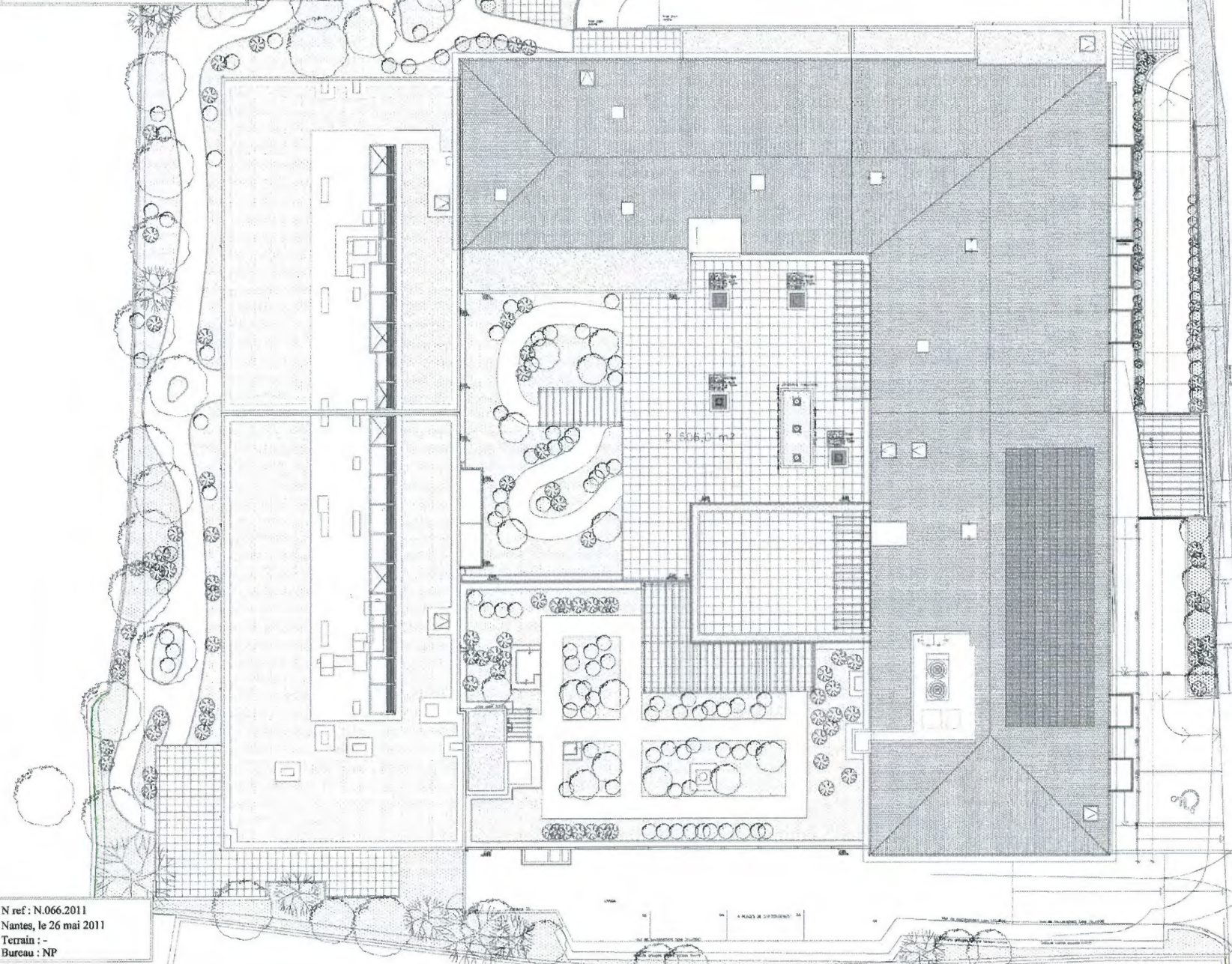

N° ref : N.066.2011
Nantes, le 26 mai 2011
Terrain : -
Bureau : NP

Société Civile Professionnelle
**Maïore
& Vrignon
& Jouck
& Baisieux**
Géomètres-Experts Fonciers D.P.L.G.
67 rue APPERT - B.P.48 746 - 44187 NANTES Cedex 04
Tél 02 40 46 23 80 - Fax 02 40 46 91 74 - maïore@maïore-vrignon.com