Origine du document: NJarchi sarl d'architecture n°14.S.264 Ordre de Midi-Pyrénées, 65 ch. de Ramelet Moundi 31100 TOULOUSE
Tel: 05.61.31.87.09 Fax: 05.61.49.07.20

PLAN DE LOCALISATION - ETAGE
EHPAD "RESIDENCE HENRI MATISSE"

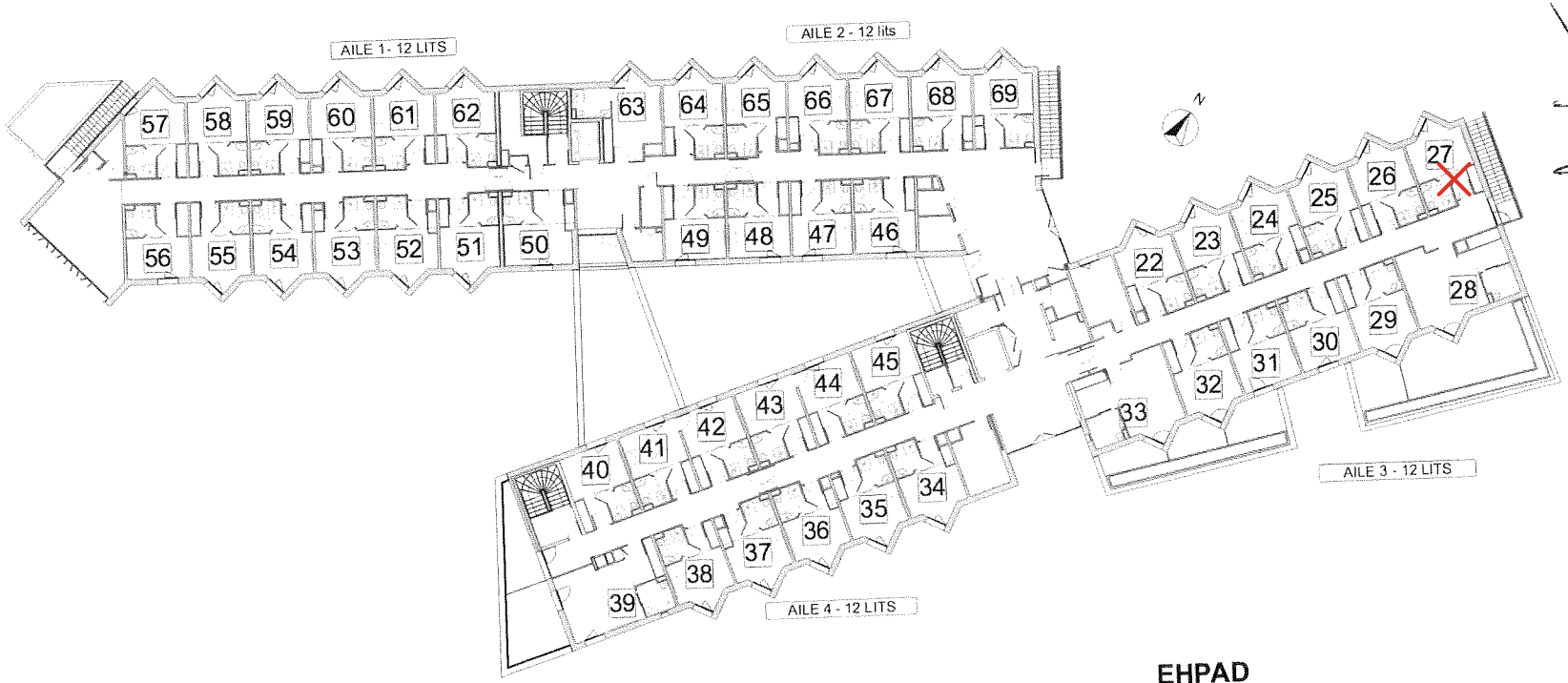

EHPAD
"Résidence Henri Matisse"
Boulevard Albert Einstein
59200 TOURCOING
Maître d'Ouvrage :
SAS IMMO EXPANSION
DATE: 26 novembre 2014

Le présent document exprime la figure et les dispositions générales du projet. Des variations peuvent intervenir en fonction des nécessités techniques réglementaires de la réalisation.