

COLMAR  
RESIDENCE DE TOURISME  
ODALCO

| Appartement N°M16 - T1 |                      |
|------------------------|----------------------|
| R+1                    |                      |
| Salon                  | 20.27 m <sup>2</sup> |
| Sas                    | 1.12 m <sup>2</sup>  |
| Salle de bain.         | 3.19 m <sup>2</sup>  |
| WC                     | 1.11 m <sup>2</sup>  |
| TOTAL                  | 25.69 m <sup>2</sup> |
| Terrasse               | -                    |

NB : La disposition des équipements, les surfaces et les côtes sont données à titre indicatif. la société se réserve la possibilité d'apporter à ce plan d'éventuelles modifications dues à des impératifs d'ordre technique ou administratif.

LEGENDE :

- Tableau électrique
- Sèche serviettes
- Gaine technique

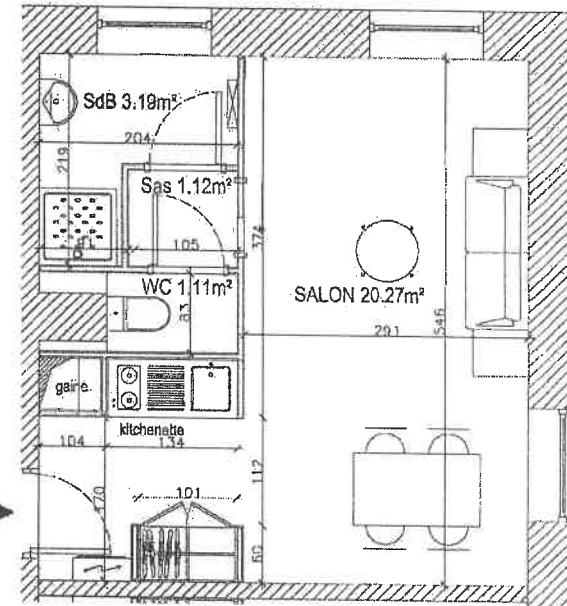
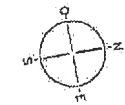

*Hoestplanck*  
1 m  
*[Signature]*

|   |  |                   |  |          |  |                |  |  |  |
|---|--|-------------------|--|----------|--|----------------|--|--|--|
| CONSTRUCTION D'UNE RESIDENCE HOTELIERE<br>A COLMAR  |  | STUDIO T1 - N°M16 |  | éch 1/50 |  | PLANS DE VENTE |  | n° de Parcelle/Section<br>SECTION VS, PARCELLE N°60  |  |
| LE MAITRE D'OUVRAGE   |  | GESTIONNAIRE      |  | NIVEAU   |  | INDICE         |  | DATE   |  |
| <br>SAS EDIFIPIERRE<br>3 Rue de Sarrelouis<br>67000 STRASBOURG<br>Tél: 03.88.75.77.77<br>Fax: 03.88.32.16.87<br>contact@edifipierre.com |  | <br>ODALYS        |  | R+1      |  |                |  | 10.07.2012   |  |
|   |  |                   |  |          |  |                |  | ARCHITECTE<br>K'n'l architecture<br>M. LAPERRELLE Mathieu<br>M. KOSCIELSKI Philippe<br>8-11 rue Claude Ignace Caillinet 68250 ROUFFACH<br>Tél: 03.89.49.83.80 fax: 03.89.49.85.34<br>contact@knlarchitecture.com |  |





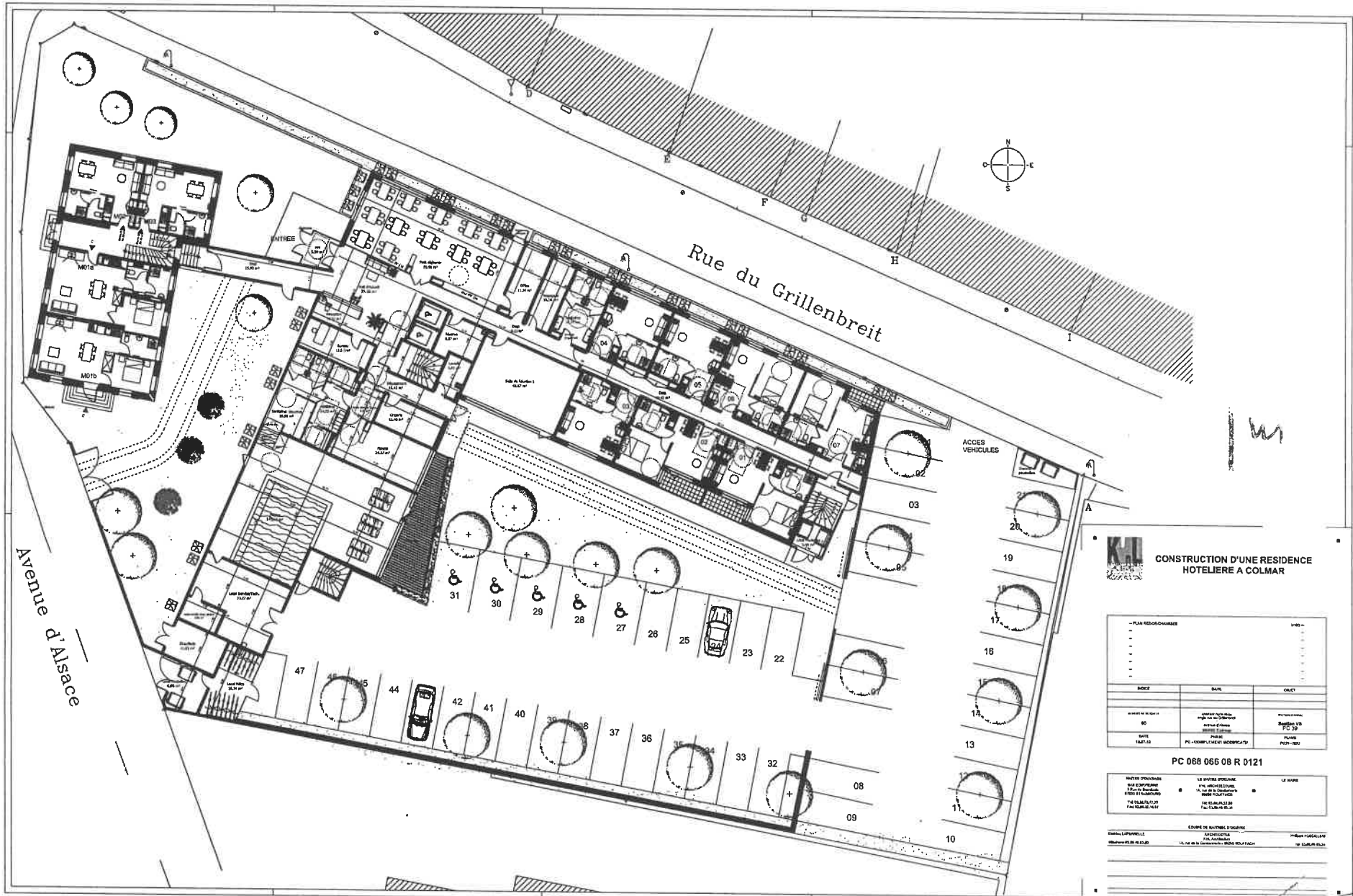

Avenue d'Alsace

Rue du Grillenbreit



ACCES VEHICULES

*Acces Alsace*

*Amis*

**CONSTRUCTION D'UNE RESIDENCE HOTELIERE A COLMAR**

— PLAN REGO-CHARGES —

| BOITE | DATE | CACT |
|-------|------|------|
| BO    |      |      |
| DATE  |      |      |

PC 068 066 08 R 0121

| MAITRE D'OUVRAGE  | LE BUREAU D'ETUDES  | LE BUREAU   |
|---|---|---|
| M. & M. SCHNEIDER<br>10, rue de la République<br>68000 COLMAR | M. & M. SCHNEIDER<br>10, rue de la République<br>68000 COLMAR | M. & M. SCHNEIDER<br>10, rue de la République<br>68000 COLMAR |

COUPE DE SAISON D'ETE

M. & M. SCHNEIDER  
 10, rue de la République  
 68000 COLMAR